Купить квартиру за 6 200 000 рублей на Есенина улица, 8

Белгородская область, Городской округ Белгород, Белгород, Есенина улица, 8

6 200 000 Р
110 912Р за м^2

55.90 м^2	33.00 м^2	10.50 м^2	10 из 15
Общая	Жилая	Кухня	Этаж

Г.Белгород ул. Есенина 8 Уютная квартира для комфортного проживания. Комната 1 18,1м2 светлая и большая; Комната 2 14,9м2 уютная и тихая комната прекрасно подойдет для спальни; Кухня 10,5м2 место для ваших кулинарных талантов; СУ 5м2 место для великих мыслей и не только; Коридор 6м2 просторный. Помогаем в одобрении ипотеки с пониженной % ставкой. Срок действия акции ограничен! Отделка: Ламинат влагостойкий, 33 класс; Натяжные потолки; Дизайнерские обои. Окна ПВХ; Пластиковые трубы; Балкон остеклен; Хорошие межкомнатные двери; Металлическая дверь; Санузел в плитке на полу. Бонус: Кухонный гарнитур; Шкафы; Холодильник; Стиральная машина; Территория дома: Детские и спортивные площадки; Автомобильные парковки с большим количеством мест. Инфраструктура радом с домом: Множество сетевых магазинов; Центр образования Луч; Детский сад; ТРЦ Сити Молл; Остановки общественного транспорта. Всего 15 минут до центра г. Белгорода. С уважением, Ваш агент по недвижимости .

1 с 26.01.2022, обновлен 22.08.2025

Продавец: Русский Дом Недвижимости

Телефон: +79205664058

Характеристики

Количество комнат	2	Тип дома	кирпичный
Этаж	10	Этажей всего	15
Состояние объекта	хорошее	Наличие телефона	да
Наличие балкона	да	Санузел	раздельный с/у
Площадь жилая	33.00 кв. м	Площадь кухни	10.50 кв. м
Высота потолков	2.70 м	Наличие мусоропровода	нет
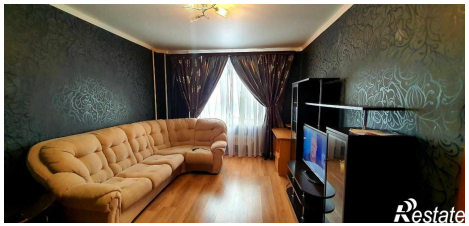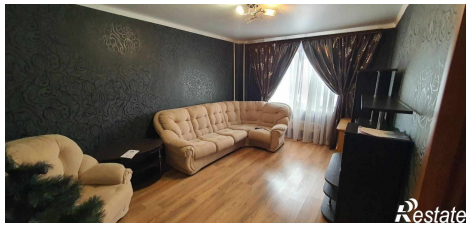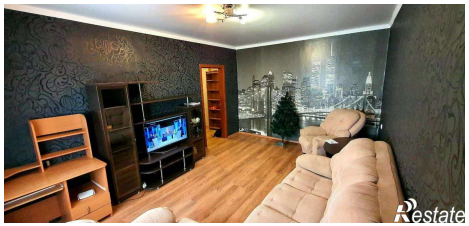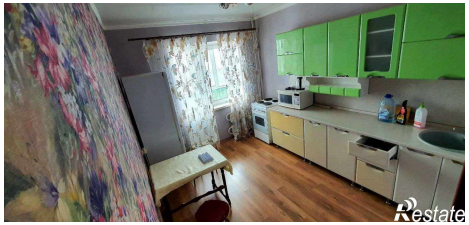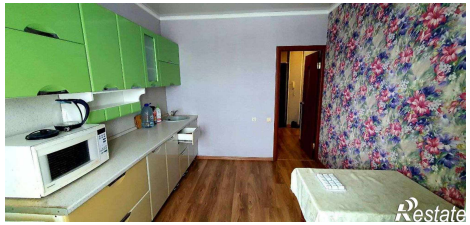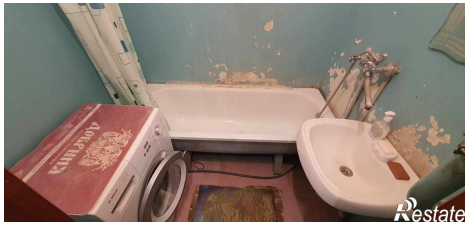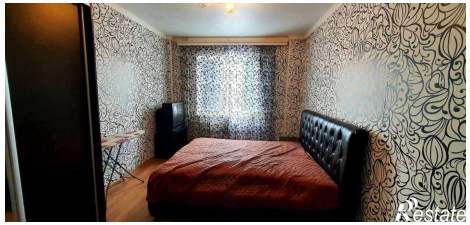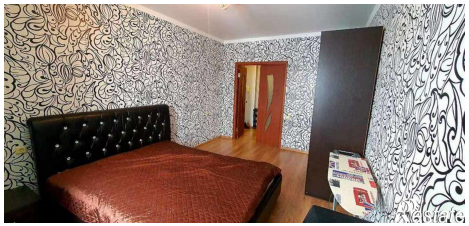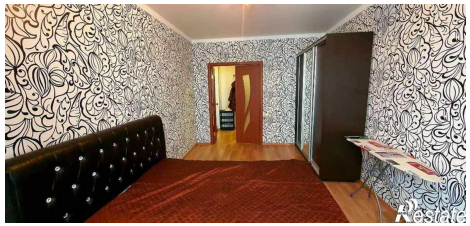
https://belgorod.restate.ru/obj/prodazha-kvartiri-esenina-ulica-dom-8-1815042491/