Купить квартиру за 8 000 000 рублей на Юности бульвар, 45

Белгородская область, Городской округ Белгород, Белгород, Юности бульвар, 45

8 000 000 Р
127 186Р за м^2

62.90 м^2	43.00 м^2	8.70 м^2	5 из 10
Общая	Жилая	Кухня	Этаж

г. Белгород, Бульвар Юности 45 \r\nВеликолепная, светлая квартира, прекрасный выбор для Вас, площадью 63м2! - Зал 18 м2 светлый, просторный отличное место для приема гостей, с выходом на балкон. - Спальня 17,3м2 светлая, изолированная. - Спальня 8 м2 светлая, изолированная. - Кухня 8,7 м2 отличный кухонный гарнитур. - Раздельный С/у 3,3 м2 в плитке. - Индивидуальное отопление и большой тамбур на три квартиры Вашему вниманию представлена отличная светлая квартира, состоящая из 3-х комнат и 2х лоджий, расположенная на 5 этаже 10 этажного дома. Квартира расположена в уютном спальном районе ХарГоры, просторные комнаты, светлая кухня, в которой расположена газовая котел (автомат), с помощью которой, в летний период времени, вы не будете испытывать дефицит горячей воды, а так же экономить на коммунальных платежах. В квартире выполнен отличный ремонт с использованием качественных материалов. Окна ПВХ, на полу плитка и высокопрочный ламинат 33 класса. Сантехника новая. Вся мебель и техника остается новому хозяину В ПОДАРОК! Подъезд чистый, в котором поддерживается порядок, в целях безопасности оборудован электронно-пропускной системой. Установлен грузовой лифт. Лучший район для проживания семьи, с развитой инфраструктурой и хорошей транспортной развязкой. Двор обустроен современной ...

1 с 30.03.2022, обновлен 15.08.2025

Продавец: Русский Дом Недвижимости

Телефон: +79205546204

Характеристики
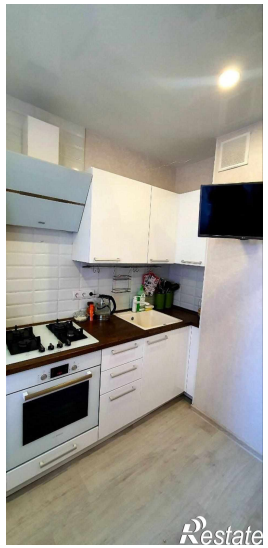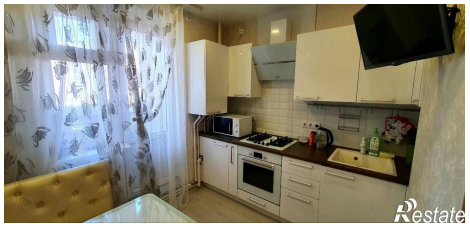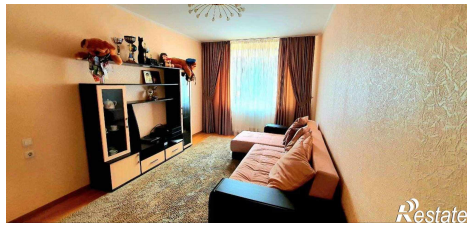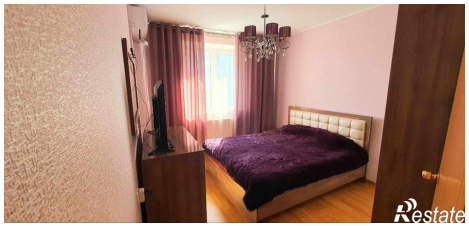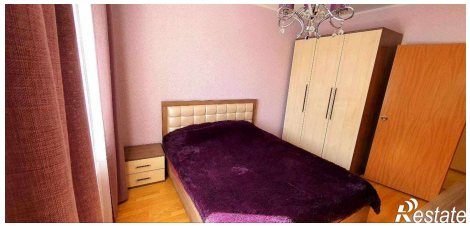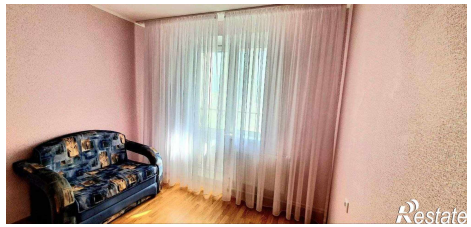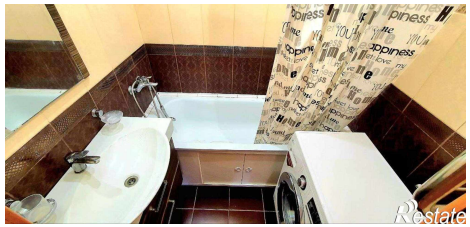
Количество комнат	3	Тип дома	панельный
Этаж	5	Этажей всего	10
Состояние объекта	хорошее	Наличие телефона	да
Площадь жилая	43.00 кв. м	Площадь кухни	8.70 кв. м
Высота потолков	3.00 м	Наличие мусоропровода	нет