Купить квартиру за 4 700 000 рублей на Николая Чумичова улица, 24б

Белгородская область, Городской округ Белгород, Белгород, Николая Чумичова улица, 24б

4 700 000 Р
109 302Р за м^2

43.00 м^2	27.00 м^2	6.00 м^2	4 из 5
Общая	Жилая	Кухня	Этаж

Г. Белгород, ул. Николая Чумичева 24б Квартира с возможностью реализовать свои дизайнерские идеи Квартира находится на 4 этаже 5-ти этажного кирпичного дома в отличном районе города. Планировка: - Две просторные комнаты правильной формы, которые можно оборудовать по-своему - Встроенная кладовая - Встроенный кухонный гарнитур - Совмещенный санузел Возможна продажа со всей мебелью и техникой. Квартира находится на чистой лестничной площадке с тихими и дружелюбными соседями. Придомовая территория облагорожена. Есть детская и спортивные площадки. Инфраструктура: - Гимназия №5 - Белгородский строительный колледж - Участковый пункт полиции №24 - Администрация г. Белгорода - Белгородский государственный институт искусств и культуры - Множество продуктовых и хозяйственных магазинов - Кафе, рестораны - Скверы и зоны отдыха - Остановки общественного транспорта Отличная транспортная развязка поможет добраться в любую точку города. ПРЯМАЯ ПРОДАЖА ПОМОЖЕМ С ОДОБРЕНИЕМ ИПОТЕКИ ПОД САМЫЙ НИЗКИЙ ПРОЦЕНТ ПОКАЗЫ ПО ДОГОВОРЕННОСТИ РАССМОТРИМ ВСЕ ВИДЫ ОПЛАТЫ

2 с 28.12.2022, обновлен 22.08.2025

Продавец: Русский Дом Недвижимости

Телефон: +79205664058

Характеристики
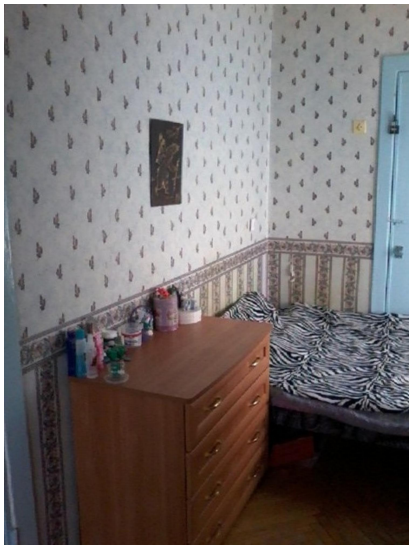
Количество комнат	2	Тип дома	кирпичный
Этаж	4	Этажей всего	5
Состояние объекта	хорошее	Наличие телефона	да
Площадь жилая	27.00 кв. м	Площадь кухни	6.00 кв. м
Высота потолков	2.70 м	Наличие мусоропровода	нет