Купить квартиру за 6 500 000 рублей на Котлозаводской 2-й переулок, 2

Белгородская область, Городской округ Белгород, Белгород, Котлозаводской 2-й переулок, 2

6 500 000 Р
119 048Р за м^2

54.60 м^2	36.00 м^2	6.00 м^2	3 из 3
Общая	Жилая	Кухня	Этаж

Продается тёплая, трехкомнатная квартира с современным ремонтом, расположенная по адресу 2-й котлозаводский пер. 2. В квартире выполнен качественный ремонт, который включает в себя первоклассный ламинат во всех комнатах, кроме санузла, а также натяжные потолки, стены оклеенные качественными обоями. Окна ПВХ установлены во всей квартире, а балкон остеклен для дополнительного комфорта. Санузел облицован высококачественной плиткой, что придает ему элегантный и современный вид. Квартира находится на чистой и ухоженной лестничной площадке, где проживают дружелюбные соседи. Придомовая территория представляет собой ухоженный двор с большой открытой парковкой, что обеспечивает удобство для автомобилистов. Инфраструктура района разнообразна и включает в себя продуктовые магазины, медицинскую клинику, Прогимназию № 51, стадион, ТРЦ Меркурий, БелГУ, спортивный комплекс, стоматологическую клинику, музей и удобную транспортную развязку.

0 с 29.11.2024, обновлен 04.07.2025

Продавец: Русский Дом Недвижимости

Телефон: +79511544651

Характеристики
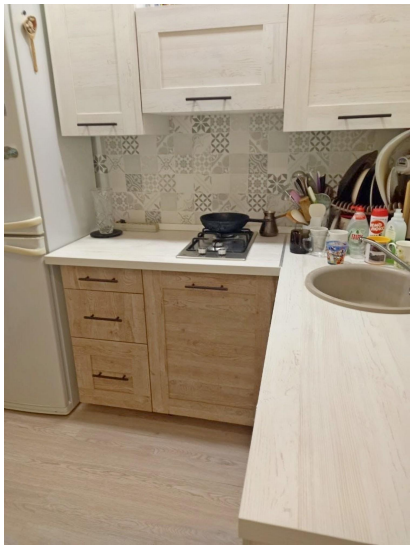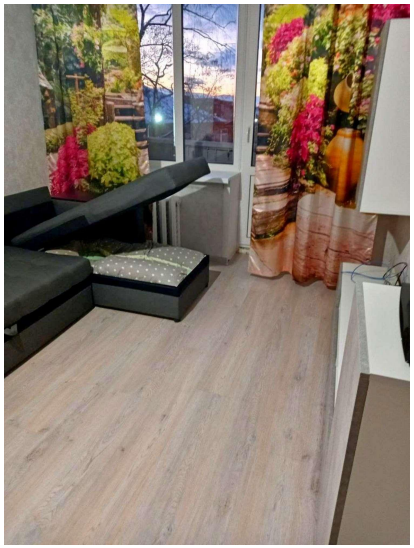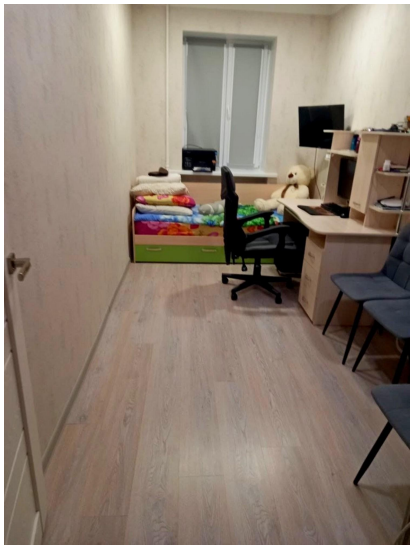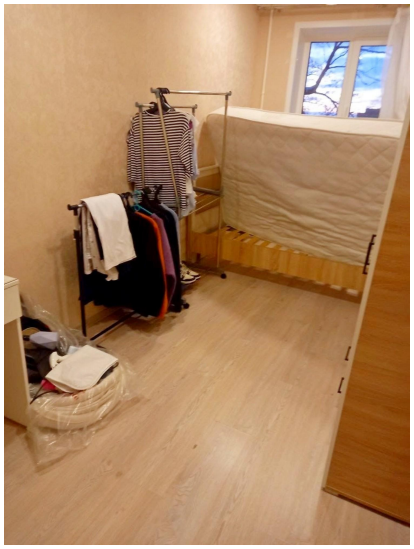
Количество комнат	3	Тип дома	кирпичный
Этаж	3	Этажей всего	3
Состояние объекта	хорошее	Наличие телефона	да
Площадь жилая	36.00 кв. м	Площадь кухни	6.00 кв. м
Высота потолков	2.70 м	Наличие мусоропровода	нет