Купить квартиру за 3 990 000 рублей на Буденного улица, 14Г

Белгородская область, Городской округ Белгород, Белгород, Буденного улица, 14Г

3 990 000 Р
117 699Р за м^2

33.90 м^2	17.50 м^2	9.00 м^2	7 из 10
Общая	Жилая	Кухня	Этаж

"Вашему вниманию представлена просторная 1-комнатная квартира общей площадью 33,9м2! Планировка: -Изолированная комната 17,5м2; -Просторная кухня 9м2; -Раздельный санузел; -Остекленный балкон. Отделка: -Стены выровнены, оклеены качественными обоями; -Натяжные потолки; -Точечное освещение; -Высококлассный линолеум; -Окна ПВХ; -Новые межкомнатные двери. Ремонт в квартире был сделан исключительно из качественных материалов! Квартира может быть приобретена со всей мебелью и техникой! Придомовая территория облагорожена: Парковочные места, детская площадка. Развитая инфраструктура: детский сад Радуга, детский сад Антошка №19, школа №49;№23, Гимназия №3, поликлиника №8, отделение почты, парикмахерская, Магнит, Пятерочка. Хорошая транспортная развязка: 5 минутах ходьбы от дома находится остановка автобусного транспорта. Возможна покупка квартиры с использованием материнского (семейный)капитала, ипотеки. Поможем одобрить ипотеку с пониженной % ставкой."

1 с 14.03.2025, обновлен 22.08.2025

Продавец: Русский Дом Недвижимости

Телефон: +79205545952

Характеристики
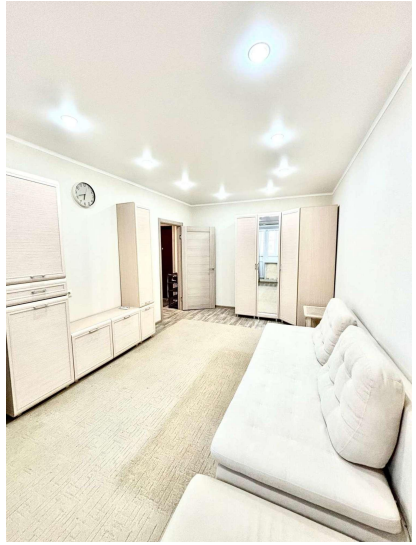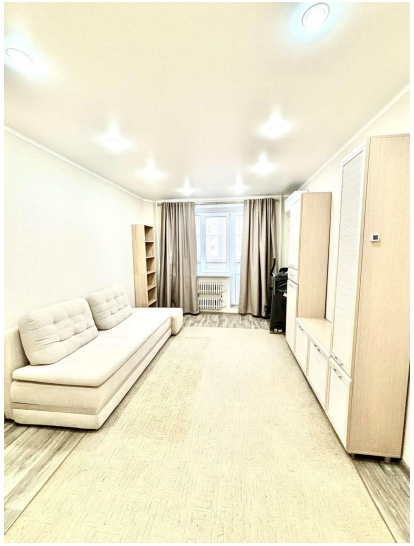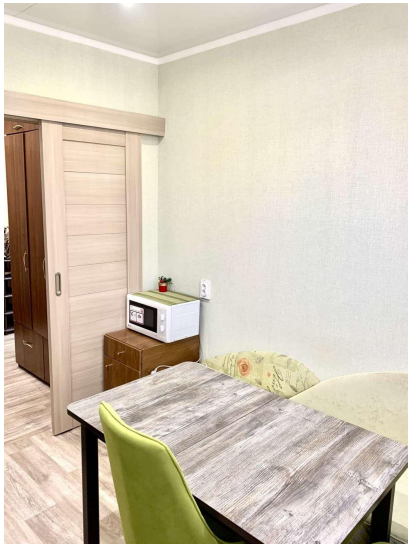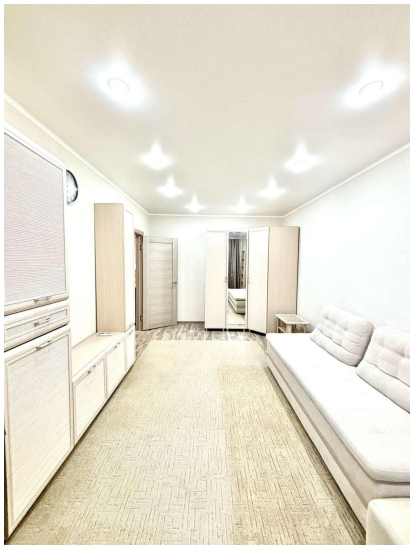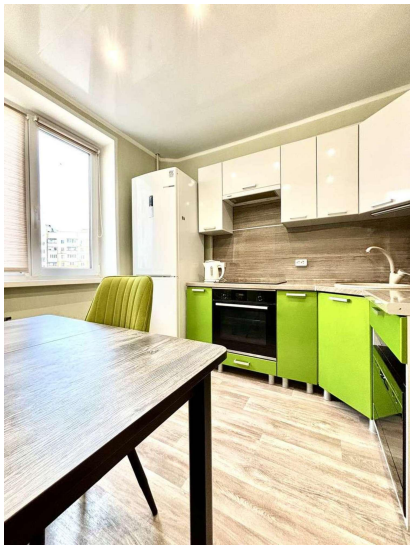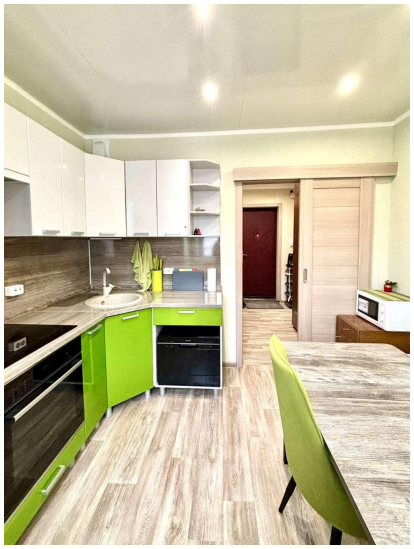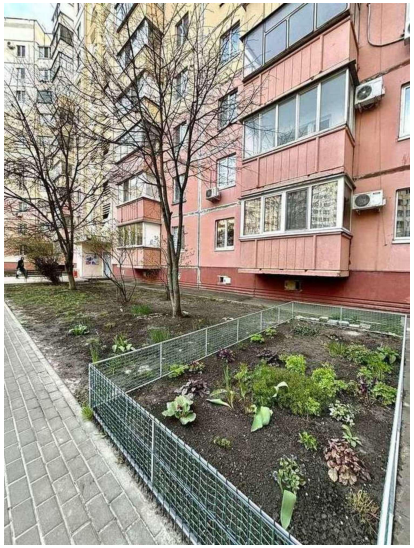
Количество комнат	1	Тип дома	панельный
Этаж	7	Этажей всего	10
Состояние объекта	хорошее	Наличие телефона	да
Площадь жилая	17.50 кв. м	Площадь кухни	9.00 кв. м
Высота потолков	3.00 м	Наличие мусоропровода	нет