Купить квартиру за 4 150 000 рублей на улица 3 Интернационала, 23

Белгородская область, Белгород, улица 3 Интернационала, 23

4 150 000 Р
94 318Р за м^2

44.00 м^2	17.70 м^2	10.00 м^2	5 из 10
Общая	Жилая	Кухня	Этаж

Продается однокомнатная квартира в кирпичном доме В ЦЕНТРЕ ГОРОДА! ЭРГОНОМИЧНАЯ ПЛАНИРОВКА: просторная комната 17,7 м.кв.,большая кухня 10,1 м.кв., высокие потолки. Большая лоджия 8,5 м.кв. Очень удобный коридор с возможностью в дальнейшем сделать вместительную гардеробную. Развитая инфраструктура, удобная локация. Подходит под любую форму оплаты!!! Документы в порядке. Полное юридическое сопровождение сделки, помощь в одобрении ипотеки. Звоните,записывайтесь на просмотр прямо сейчас!

0 с 17.04.2025, обновлен 17.04.2025

Продавец: Собственник

Телефон: +79103610228

Характеристики

Количество комнат	1	Тип дома	кирпичный
Этаж	5	Этажей всего	10
Площадь жилая	17.70 кв. м	Площадь кухни	10.00 кв. м

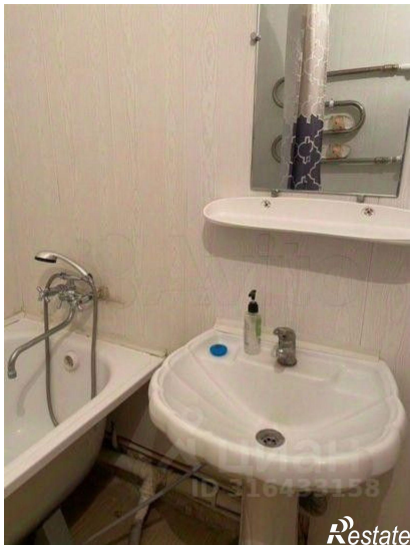

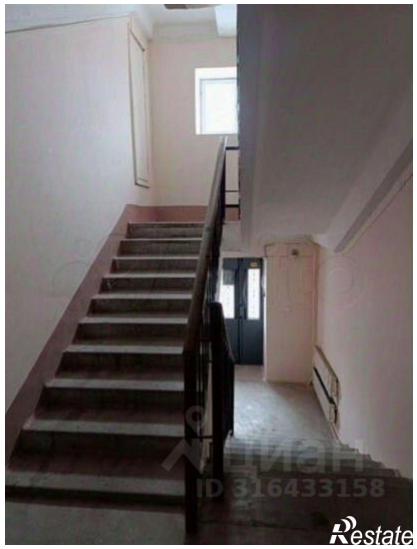

Restate