Купить квартиру за 7 350 000 рублей на улица Губкина, 13

Белгородская область, Белгород, улица Губкина, 13

7 350 000 Р
105 000Р за м^2

70.00 м^2	43.30 м^2	8.00 м^2	6 из 10
Общая	Жилая	Кухня	Этаж

Продается отличная трёхкомнатная квартира,где место найдётся каждому. Планировка распашонка. Качественный ремонт (делалось все для себя). Раздельный санузел. 2 балкона. Вид из окон на лес. Встроенная мебель и техника остается новым собственникам. Квартира с момента постройки в одних руках. Документы в порядке и готовы к продаже. В пешей доступности магазины, рынок, школа, детский сад, мед. учреждение. Остановка общественного транспорта . Подходит под все виды расчётов: наличные, сертификаты переселения, ипотека и тд. За наличные скидка. Звоните и записывайтесь на просмотр. Не упустите хороший вариант для жизни.

0 с 22.04.2025, обновлен 22.04.2025

Продавец: Собственник

Телефон: +79192802622

Характеристики

Количество комнат	3	Тип дома	панельный
Этаж	6	Этажей всего	10
Площадь жилая	43.30 кв. м	Площадь кухни	8.00 кв. м

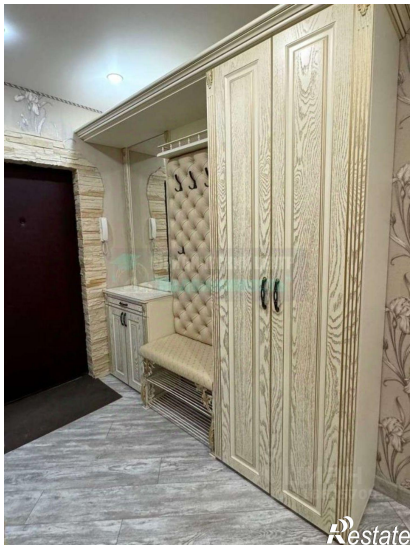

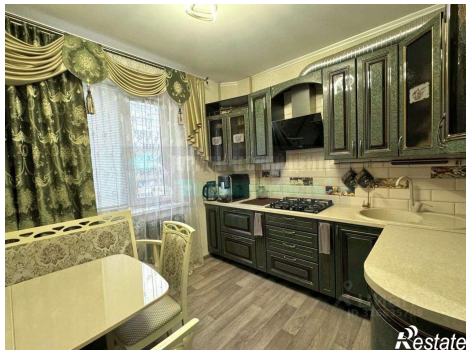
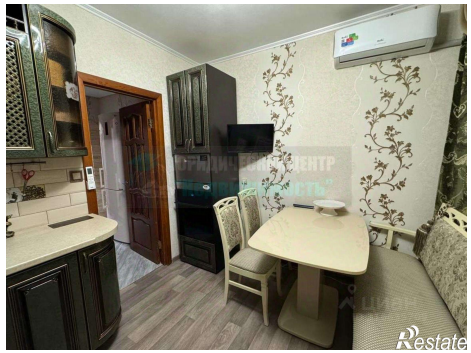

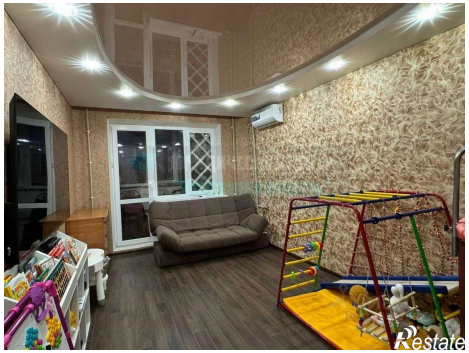
Restate

Restate