Купить квартиру за 5 450 000 рублей на ул Щорса, 38

Белгородская область, Городской округ Белгород, Белгород, ул Щорса, 38

5 450 000 Р
77 857Р за м^2

70.00 м^2	47.10 м^2	8.00 м^2	7 из 9
Общая	Жилая	Кухня	Этаж

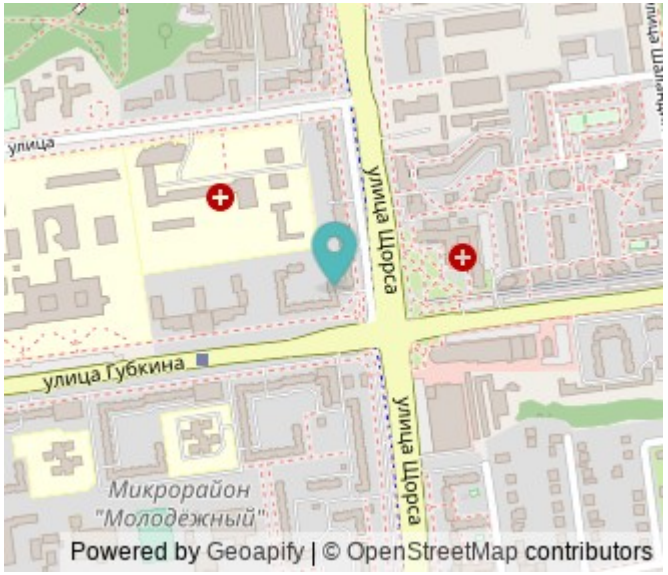

Продается замечательная квартира в многоквартирном доме, расположенном в живописном районе Харьковская гора города Белгорода! Этот объект недвижимости — идеальное сочетание комфорта, безопасности и удобства, который станет вашим уютным семейным гнездышком. О доме: Дом построен с использованием высококачественных материалов, что гарантирует его долговечность и надежность. Вход осуществляется через современный домофон, что обеспечивает высокий уровень безопасности для вас и ваших близких. Все инженерные сети находятся в отличном состоянии, что обеспечивает бесперебойную работу водоснабжения, отопления и электроснабжения. Удобства включают лифт и ухоженную придомовую территорию, где приятно проводить время на свежем воздухе. О квартире: Эта просторная квартира с четырьмя комнатами — идеальный выбор для семьи. Раздельный санузел обеспечивает дополнительный комфорт, а пластиковые окна, часть из которых выходит на солнечную сторону, наполняют пространство естественным светом. Балкон станет отличным местом для отдыха или утреннего кофе. Установленная железная дверь гарантирует вашу безопасность, а счетчики воды позволят контролировать расходы. Квартира находится в хорошем состоянии, готова к вашему личному стилю и уюту. О локации: Расположение квартиры — это отдельный плюс! Удобное ...

0 с 22.04.2025, обновлен 23.04.2025

Продавец: Собственник

Телефон: +79155209583

Характеристики

Количество комнат	4	Этаж	7
Этажей всего	9	Площадь жилая	47.10 кв. м
Площадь кухни	8.00 кв. м		

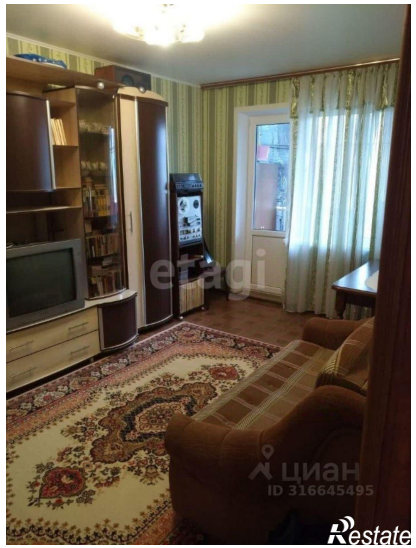

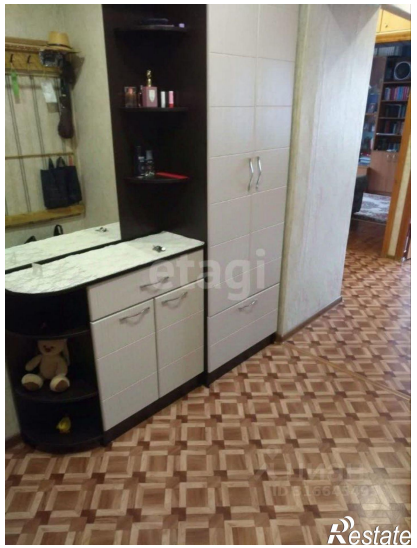

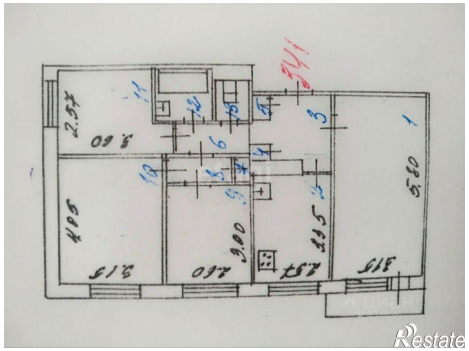
2,55
9,60
4,05
3,15
2,60
3,00
1,55
1,15
3,15
5,60
1
2
3
4
5
6
7
8
9
10
11
12
13
14
Restate

Restate