Купить квартиру за 5 100 000 рублей на улица Щорса, 38

Белгородская область, Белгород, улица Щорса, 38

5 100 000 Р
66 234Р за м^2

77.00 м^2	56.00 м^2	9.00 м^2	9 из 9
Общая	Жилая	Кухня	Этаж

Продается просторная 4-комнатная квартира 77,8 кв.м. Удобная изолированная планировка-распашонка. Кухня 9 кв.м. Два балкона. Окна ПВХ. Раздельный санузел в кафеле. Отопление центральное. Панельный дом 1986 г. постройки. В доме установлен новый пассажирский лифт. Вместительная наземная парковка и детская площадка во дворе. Удобное местоположение: в пешей доступности автобусная остановка, продуктовые магазины (Пятерочка, Магнит), областная больница 2, спортзал (52), школа 41 и детский сад 75. Арт. 102081067

0 с 23.04.2025, обновлен 23.04.2025

Продавец: Собственник

Телефон: +79803705925

Характеристики

Количество комнат	4	Тип дома	панельный
Этаж	9	Этажей всего	9
Площадь жилая	56.00 кв. м	Площадь комнат	20.00 кв. м
Площадь кухни	9.00 кв. м		

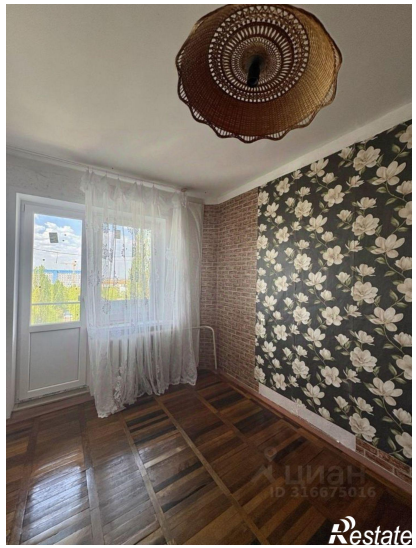
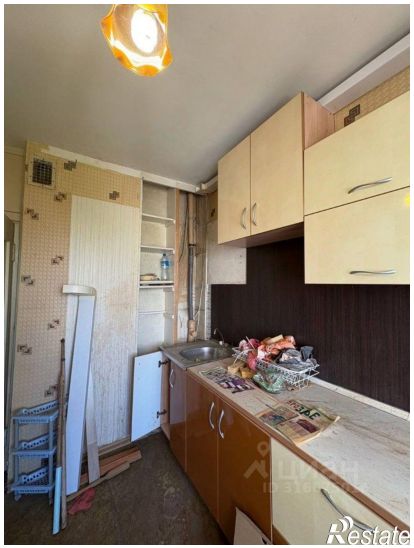
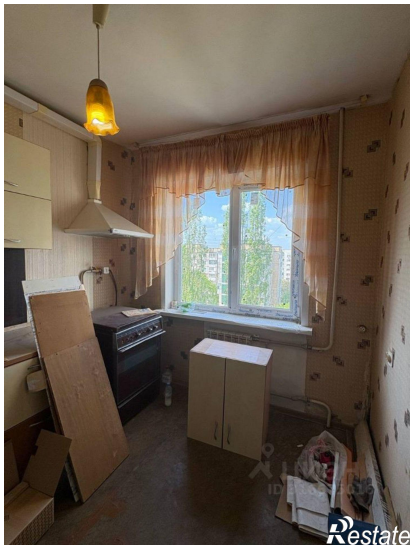
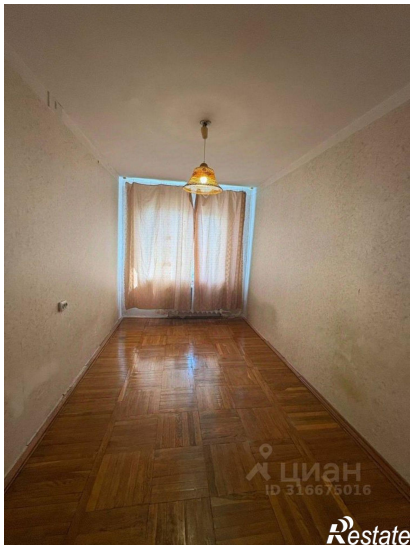

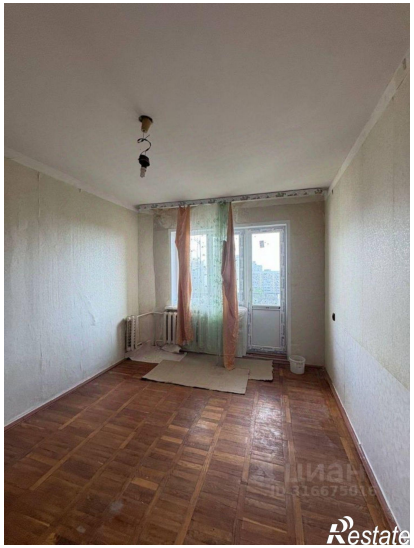
Restate

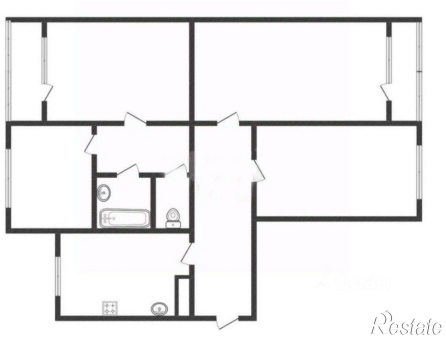
Restate