Купить квартиру за 7 700 000 рублей на улица Костюкова, 34

Белгородская область, Белгород, улица Костюкова, 34

7 700 000 Р
113 235Р за м^2

68.00 м^2	41.80 м^2	11.00 м^2	1 из 12
Общая	Жилая	Кухня	Этаж

Квартира г. Белгород ул. Костюкова д. 34 Продается трехкомнатная квартира на харьковской горе. Отделка: - С/У плитке; - Металлическая дверь; -Отличный ремонт; -Окна ПВХ; Планировка: -Раздельный с/у -Изолированные комнаты Инфраструктура: - Остановка общественного транспорта в пешей доступности -Школа -Детские сады -Магазины -Детская площадка во дворе -Парковочные места -Банк -Рестораны и кафе -Тихий облагороженный двор -Рынок ПРЯМАЯ ПРОДАЖА. ПОМОЖЕМ С ОДОБРЕНИЕМ ИПОТЕКИ ПОД САМЫЙ НИЗКИЙ ПРОЦЕНТ. ПОКАЗЫ ПО ДОГОВОРЕННОСТИ. РАССМОТРИМ ВСЕ ВИДЫ ОПЛАТ.

0 с 23.04.2025, обновлен 23.04.2025

Продавец: Собственник

Телефон: +79803707178

Характеристики

Количество комнат	3	Тип дома	кирпичный
Этаж	1	Этажей всего	12
Площадь жилая	41.80 кв. м	Площадь кухни	11.00 кв. м

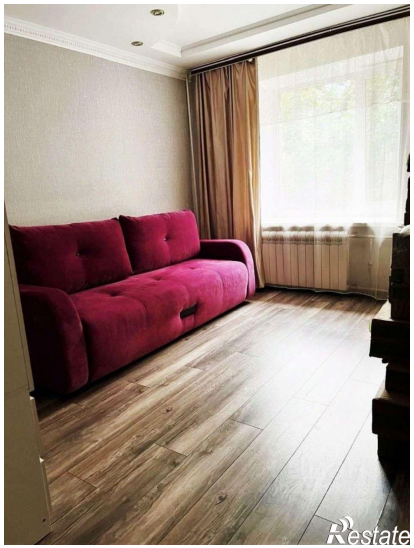

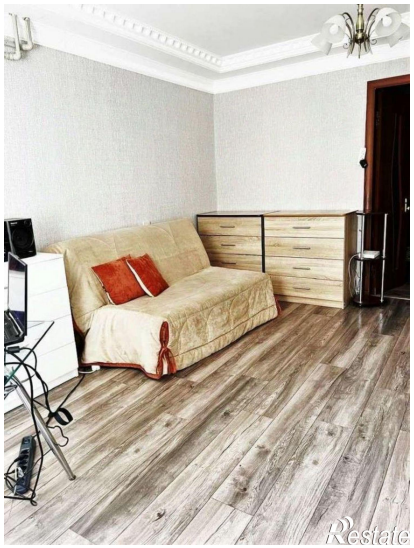

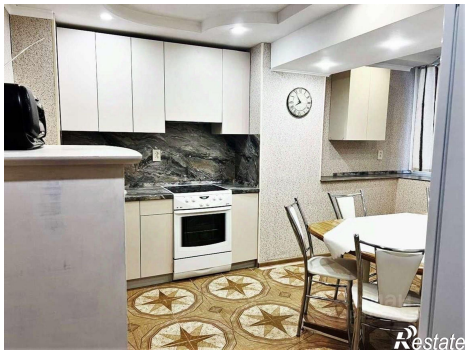
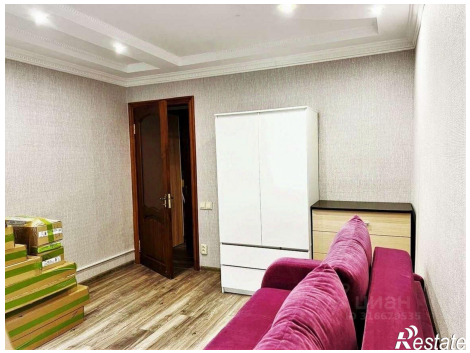

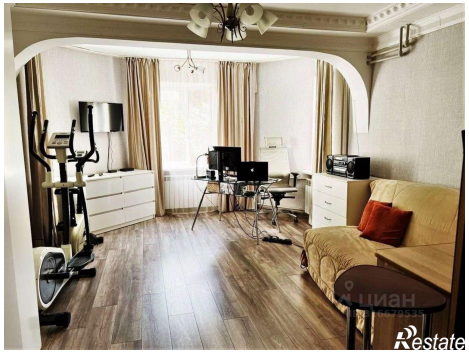
Restate

Restate