Купить квартиру за 8 200 000 рублей на ул Губкина, 18

Белгородская область, Городской округ Белгород, Белгород, ул Губкина, 18

8 200 000 Р
100 000Р за м^2

82.00 м^2	52.00 м^2	10.00 м^2	11 из 20
Общая	Жилая	Кухня	Этаж

Арт. 81408816. Предлагаем вашему вниманию 4-х комнатную квартиру расположенную на 11 этаже, 20-ти этажного монолитного дома. Состояние : в квартире выполнен качественный ремонт. Планировка: 4 изолированные комнаты , раздельный санузел, кухня, гардеробная, тамбур на одну квартиру, балкон. В квартире остается вся мебель и техника! В шаговой доступности есть все для комфортной жизни: школа, детский садик, остановка общественного транспорта, магазины, аптеки Более подробная информация по телефону или в сообщениях.

0 с 23.04.2025, обновлен 23.04.2025

Продавец: Собственник

Телефон: +79803707565

Характеристики

Количество комнат	4	Тип дома	монолитный
Этаж	11	Этажей всего	20
Площадь жилая	52.00 кв. м	Площадь кухни	10.00 кв. м
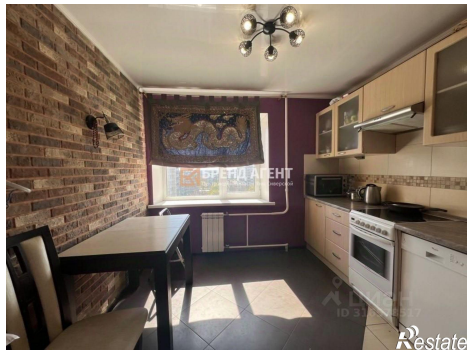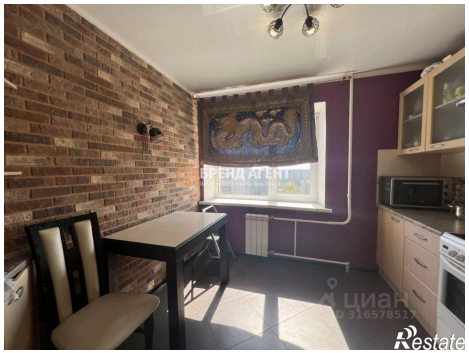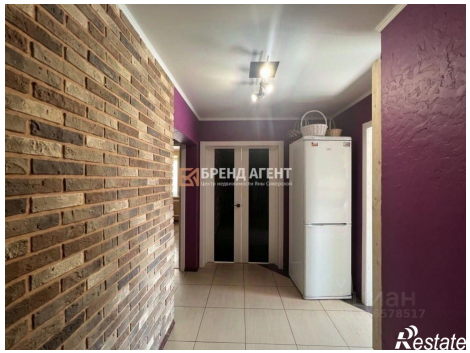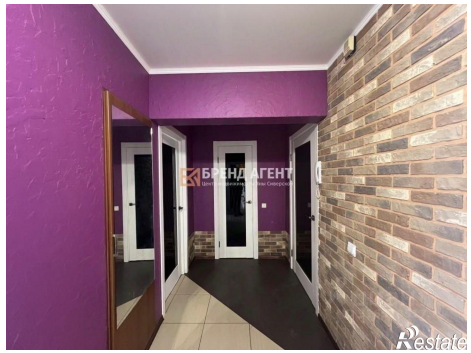
https://belgorod.restate.ru/obj/prodazha-chetyrehkomnatnoy-kvartiri-ul-gubkina-18-18231735148/