Купить квартиру за 6 900 000 рублей на ул Кирпичная, 65

Белгородская область, Городской округ Белгород, Белгород, ул Кирпичная, 65

6 900 000 Р
160 465Р за м^2

43.00 м^2	23.00 м^2	13.00 м^2	10 из 16
Общая	Жилая	Кухня	Этаж

Продам отличную новую квартиру с дизайнерским ремонтом и техникой в ЖК Малахит Евродвушка. Изолированная спальня. Кухня совмещенная с гостиной. В квартире есть все необходимое для проживания (мебель, техника) Стены -декоративная штукатурка, пол - ламинат, сан.узел -керамическая плитка. Фотографии реальные, в квартире при продаже остается все. ЖК Малахит расположен в 5 -10 минутах ходьбы от парка Победа рядом школа, детский сад, рынок, магазины, остановка общественного транспорта. Парковка подземная и наземная. Окна выходят во двор и частично на город. Продажа возможна в ипотеку, материнский капитал. Все необходимые документы на руках. Дом сдан в эксплуатацию в октябре 2023 года. Подходит под любой вид оплаты: Ипотека, наличные, материнский капитал, военная ипотека, военный сертефикат, молодая семья, сертификат Херсонский, волчанский сертефикат, сертификат Харьковский + можем построить дом под льготную % ставку, 3%, 6%, 8% Код пользователя: 44691 Номер в базе: 7509474

0 с 29.04.2025, обновлен 29.04.2025

Продавец: Собственник

Телефон: +79803916921

Характеристики

Количество комнат	1	Тип дома	блочный
Этаж	10	Этажей всего	16
Площадь жилая	23.00 кв. м	Площадь кухни	13.00 кв. м

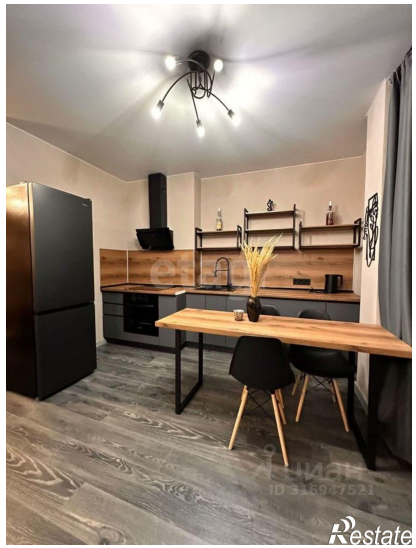
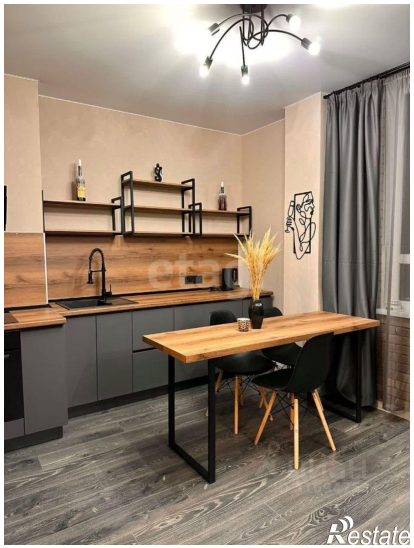

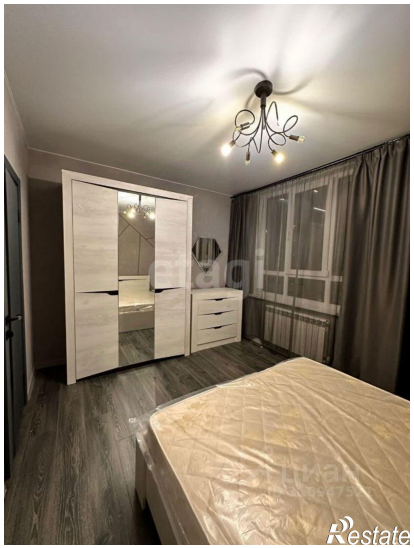
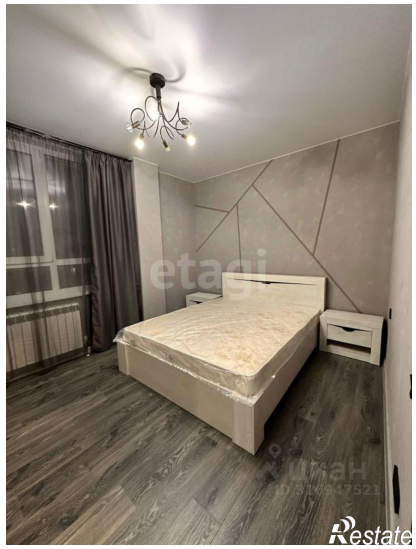

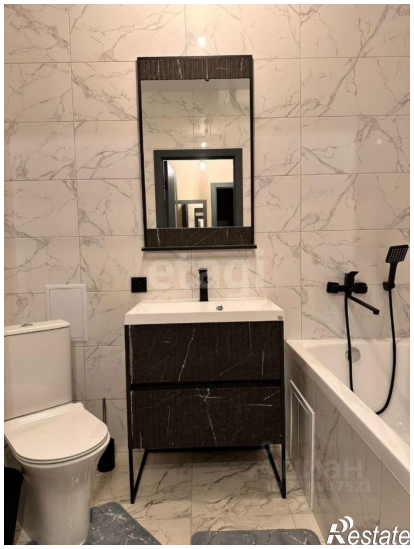

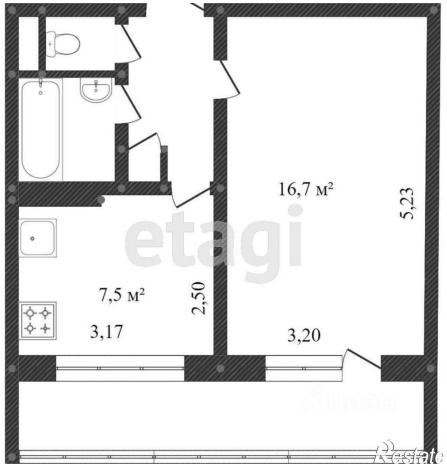
16,7 м²
5,23
7,5 м²
2,50
3,17
3,20