Купить квартиру за 11 000 000 рублей на улица Щорса, 8М к2

Белгородская область, Белгород, улица Щорса, 8М к2

11 000 000 Р
141 026Р за м^2

78.00 м^2	52.00 м^2	12.00 м^2	16 из 19
Общая	Жилая	Кухня	Этаж

В продаже просторная светлая 3-х комнатная квартира с качественным современным ремонтом общей площадью 78.2 кв.м.Расположена в ЖК Аквамарин.Дом был сдан в 2020 году. Квартира видовая,находится на 16-м этаже 18-ти этажного дома.С окна открывается вид на весь город. По ремонту: на полу везде плитка,на стенах обои светлых тонов, натяжные потолки.Сан.узел раздельный в плитке.Окна ПВХ.Установлены качественные межкомнатные двери. Мебель новому собственнику остается по договоренности. Недорогие платежи по коммуналке. Район с развитой инфраструктурой -рядом находится торговый центр Атлас.Есть школы,детские сады.Остановка общественного транспорта в шаговой доступности. Один взрослый собственник,без обременений. Код пользователя: 75073 Номер в базе: 7563558

0 с 30.04.2025, обновлен 30.04.2025

Продавец: Собственник

Телефон: +79107378342

Характеристики

Количество комнат	3	Тип дома	блочный
Этаж	16	Этажей всего	19
Площадь жилая	52.00 кв. м	Площадь кухни	12.00 кв. м

https://belgorod.restate.ru/obj/prodazha-tryohkomnatnoy-kvartiri-ulica-shhorsa-8m-k2-18231789562/

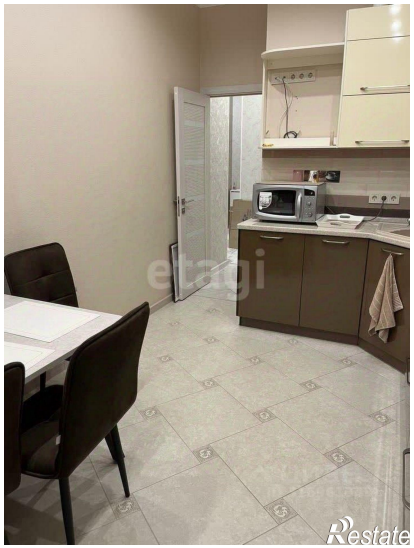
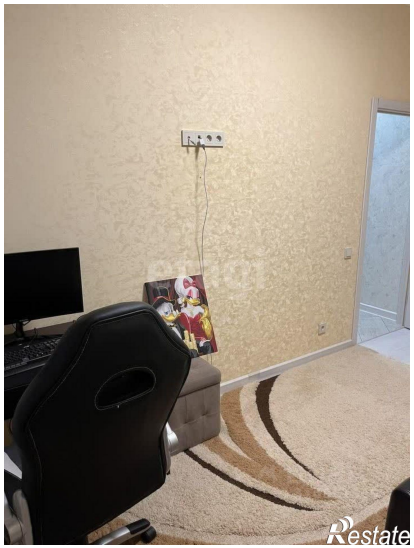

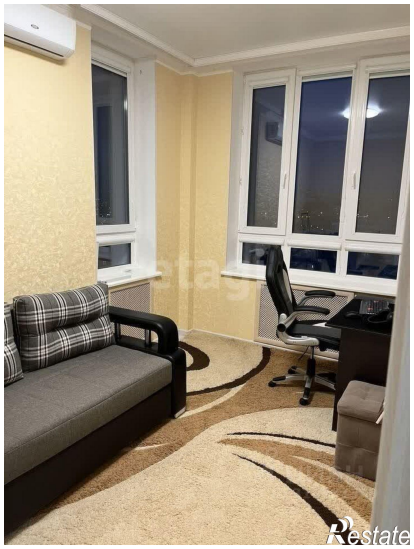
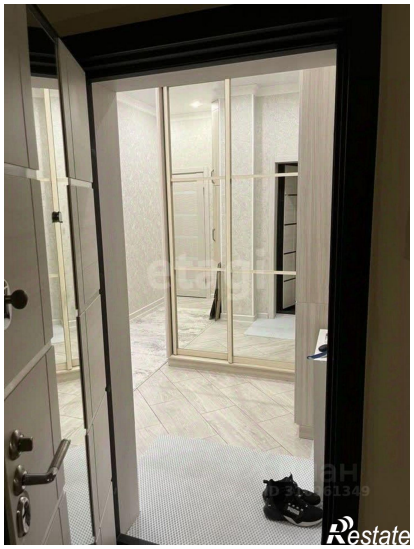

Restate

Restate