Купить квартиру за 9 500 000 рублей на улица Лермонтова, 49А

Белгородская область, Белгород, улица Лермонтова, 49А

9 500 000 Р
109 195Р за м^2

87.00 м^2	50.00 м^2	14.00 м^2	7 из 9
Общая	Жилая	Кухня	Этаж

БОЛЬШАЯ ЧИСТАЯ КВАРТИРА С СОВРЕМЕННЫМ РЕМОНТОМ Продаётся светлая, чистая, уютная квартира в двух остановках от центра , в квартире остаётся вся встроенная мебель .Большая 2х комнатная квартира с дизайнерским ремонтом. Все самое нужное для проживания остается в квартире. Рядом находится образовательные школы ,учебные заведения и несколько садиков. Звоните, работаем со всеми сертификатами, также с наличными и кредитными средствами. А консультация по ипотеке бесплатна! Код пользователя: 72877 Номер в базе: 7574475

0 с 30.04.2025, обновлен 30.04.2025

Продавец: Собственник

Телефон: +79194313966

Характеристики

Количество комнат	2	Тип дома	кирпично-монолитный
Этаж	7	Этажей всего	9
Площадь жилая	50.00 кв. м	Площадь кухни	14.00 кв. м

https://belgorod.restate.ru/obj/prodazha-dvuhkomnatnoy-kvartiri-ulica-lermontova-49a-18231794507/

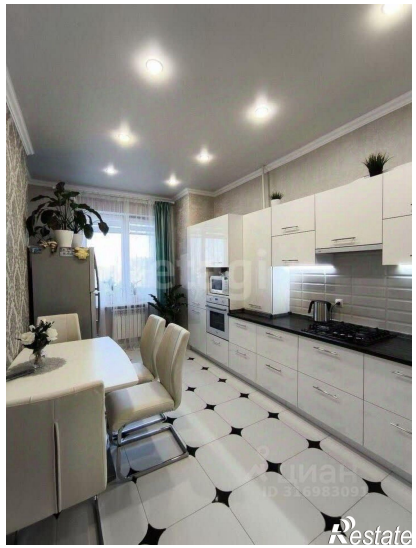

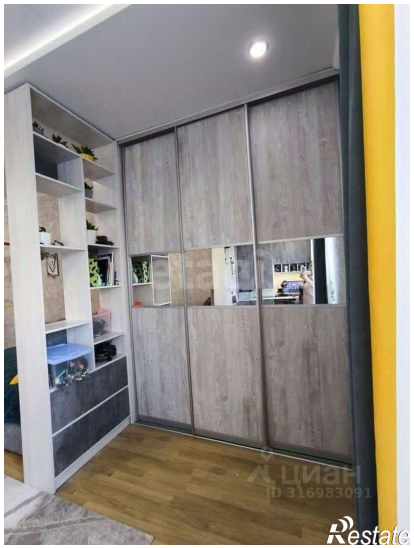

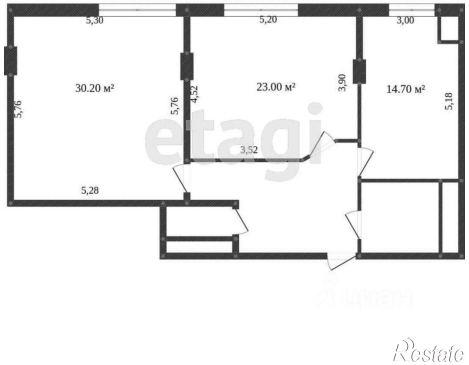

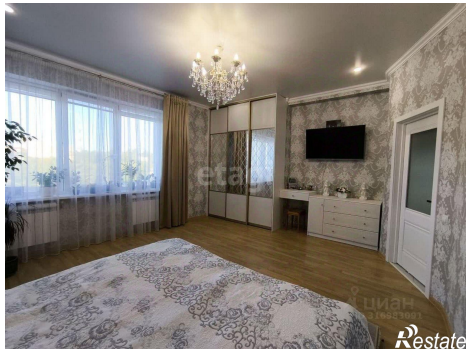

Restate

Restate