Купить квартиру за 7 700 000 рублей на ул Победы, 83

Белгородская область, Городской округ Белгород, Белгород, ул Победы, 83

7 700 000 Р
126 230Р за м^2

61.00 м^2	40.00 м^2	8.00 м^2	3 из 9
Общая	Жилая	Кухня	Этаж

Продам трех комнатную квартиру в самом центре Белгорода с шикарным видом на парковую зону и набережную. Район с развитой инфраструктурой и хорошей транспортной развязкой. Удачное расположение дома придаёт уют и тишину. Квартира очень тёплая. Дом после капитального ремонта, внешние стены утеплены. Центральное отопление, горячая вода. Все трубы поменяны, установлены счетчики, подъезд чистый, аккуратный, проведена замена лифтов. Дом расположен очень удачно, в шаговой доступности остановка Родина, парк Победы, детские площадки, набережная, гипермаркет Лента, БГУ, школы, детские сады. Отличное место для жизни и отдыха. Документы готовы. Подходит под любой вид сделки. Код пользователя: 176767 Номер в базе: 7616859

0 с 01.05.2025, обновлен 01.05.2025

Продавец: Собственник

Телефон: +79805217024

Характеристики

Количество комнат	3	Тип дома	панельный
Этаж	3	Этажей всего	9
Площадь жилая	40.00 кв. м	Площадь кухни	8.00 кв. м

https://belgorod.restate.ru/obj/prodazha-tryohkomnatnoy-kvartiri-ul-pobedy-83-18231804550/

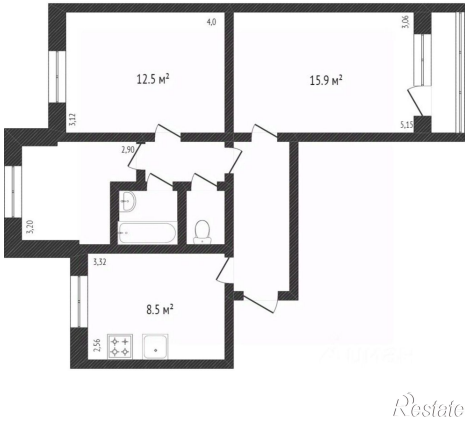
4,0
12.5 м²
15.9 м²
3,06
3,17
5,15
2,90
3,20
3,32
8.5 м²
2,56
Restate

Restate