Купить квартиру за 5 700 000 рублей на Костюкова улица, 12а

Белгородская область, Городской округ Белгород, Белгород, Костюкова улица, 12а

5 700 000 Р
140 394Р за м^2

40.60 м^2	18.00 м^2	10.00 м^2	7 из 21
Общая	Жилая	Кухня	Этаж

Вашему вниманию представлена просторная 1-комнатная квартира с современным ремонтом общей площадью 40,6м2! Планировка: -Большая кухня с выходом на остекленный балкон; -Уютная жилая комната; -Остекленный балкон; -Просторный санузел. Отделка: -Качественные обои; -Новые межкомнатные двери; -Качественный ламинат; -Санузел облицован кафелем; -Новые сантехника и коммуникации; -Окна ПВХ; -Пол балкона-плитка. Ремонт в квартире был сделан исключительно из качественных материалов. Чистый, ухоженный подъезд. Приветливые соседи. Закрытая территория двора. Инфраструктура: Квартира расположена в 5 минутах от остановки общественного транспорта, откуда можно уехать в любую сторону города. Рядом расположены детские сады,школа, детские площадки, поликлиника, спортивные комплексы, магазины. Прямая продажа. Показы по договорённости. Поможем с оформлением ипотеки под самый низкий процент.

0 с 02.05.2025, обновлен 22.08.2025

Продавец: Русский Дом Недвижимости

Телефон: +79205545952

Характеристики
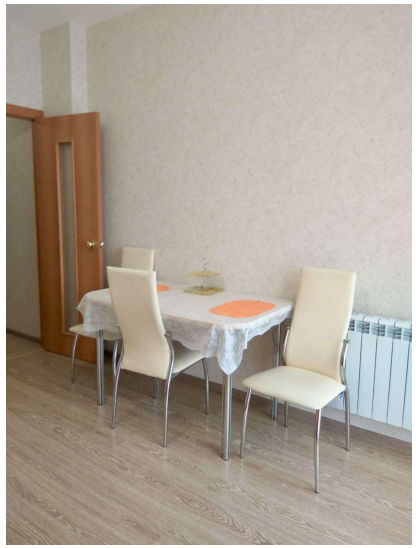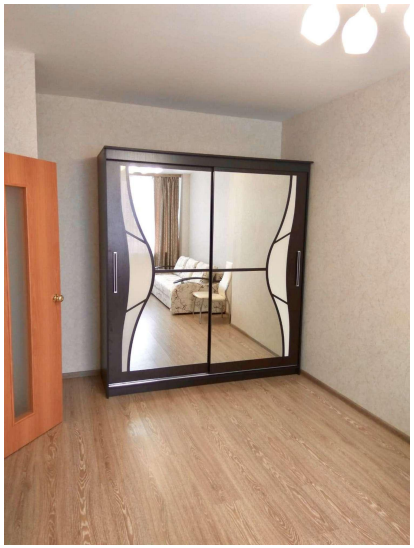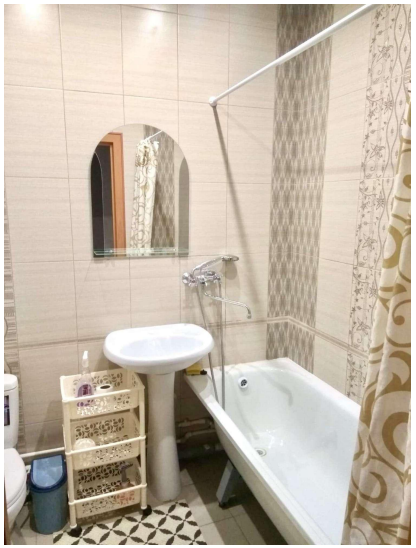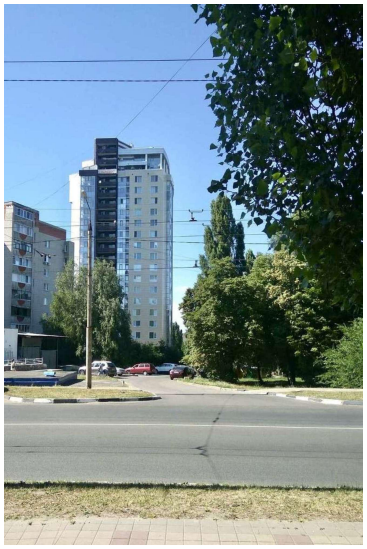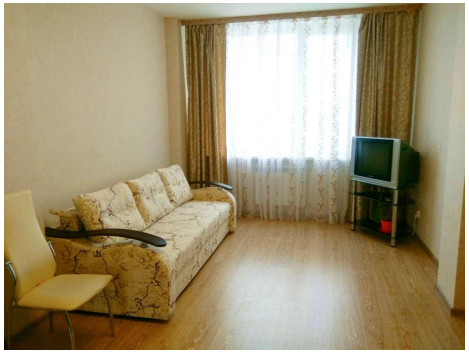
Количество комнат	1	Тип дома	монолитный
Этаж	7	Этажей всего	21
Состояние объекта	хорошее	Наличие телефона	да
Площадь жилая	18.00 кв. м	Площадь кухни	10.00 кв. м
Высота потолков	2.70 м	Наличие мусоропровода	нет