Купить квартиру за 5 800 000 рублей на улица Шаландина, 3

Белгородская область, Белгород, улица Шаландина, 3

5 800 000 Р
113 725Р за м^2

51.00 м^2	28.80 м^2	7.00 м^2	6 из 12
Общая	Жилая	Кухня	Этаж

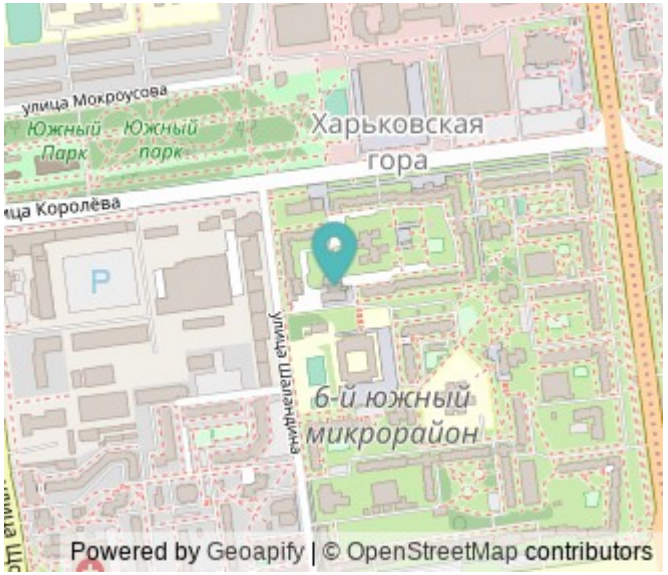

В продаже 2х ком квартира 51,7м в кирпичном доме по ул Шаландина. Стандартная планировка, санузел раздельный, заменены все канализационные трубы и счетчики, так же есть кладовая где установлен бойлер для горячей воды и место под стиральную машинку. Кухня 7.4м, коридор 6.9м, спальня 12,2 и зал 16,6м. Выход из зала на лоджию где так же хоз помещение. Квартира очень теплая, толщина стены 60 см. Продается без мебели. Есть тамбур. Инфраструктура развита в шаговой доступности. Во дворе школа 40, дет сад 72 Мозайка , аптека, пиццерия Потапыч , через дорогу супермаркет ЛИНИЯ, кинотеатр Русич, ТЦ Лидер. Звоните и мы поможем провести безопасную сделку, одобрить ипотеку по более низкой ставке. Код пользователя: 48280 Номер в базе: 5606021

0 с 03.05.2025, обновлен 03.05.2025

Продавец: Собственник

Телефон: +79803820276

Характеристики

Количество комнат	2	Тип дома	кирпичный
Этаж	6	Этажей всего	12
Площадь жилая	28.80 кв. м	Площадь кухни	7.00 кв. м

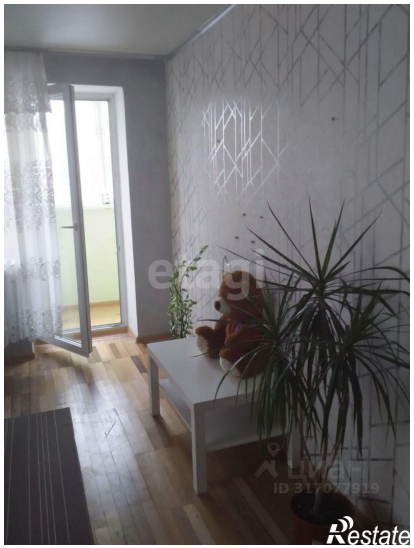
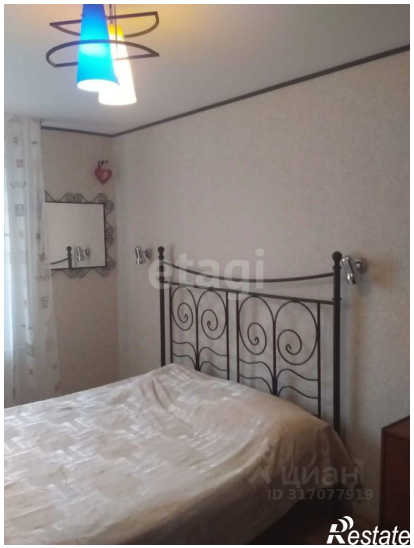

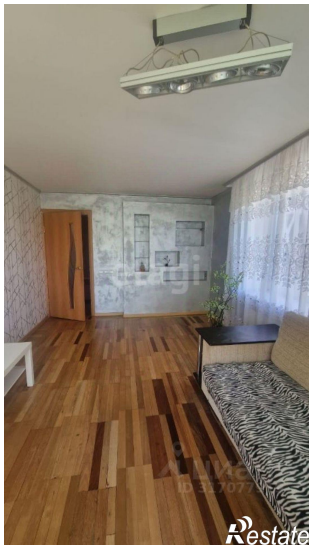

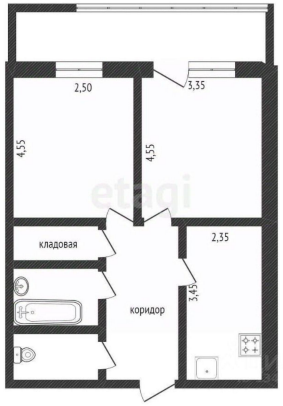

Restate