# Купить квартиру за 4 750 000 рублей на улица Губкина, 13

Белгородская область, Белгород, улица Губкина, 13

4 750 000 Р
95 000Р за м$^2$

| 50.00 м$^2$ | 28.40 м$^2$ | 9.00 м$^2$ | 10 из 10 |
|---|---|---|---|
| Общая | Жилая | Кухня | Этаж |

Продаётся уютная, светлая 2х комнатная квартира, расположена на ул. Губкина. Квартира расположена на 10 этаже 10 этажного дома. В квартире выполнен качественный ремонт, установлены пластиковые окна, новая сантехника. Раздельный сан. узел в плитке. Дом панельный - тепло зимой и прохладно летом Развитая инфраструктура, рядом школы, детские сады, магазины. Ухоженная дворовая территория. Отличное транспортное сообщение. Возможна любая форма оплаты. Звоните организуем показ в удобное время. Код пользователя: 148468 Номер в базе: 7554111

0 с 06.05.2025, обновлен 06.05.2025

Продавец: Собственник

Телефон: +79192814875

## Характеристики

| | | | |
|---|---|---|---|
| Количество комнат | 2 | Этаж | 10 |
| Этажей всего | 10 | Площадь жилая | 28.40 кв. м |
| Площадь кухни | 9.00 кв. м | | |

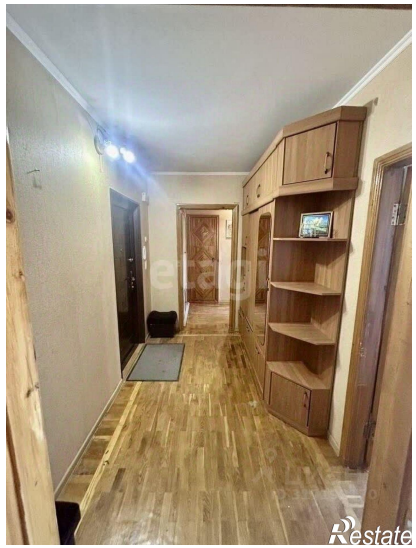

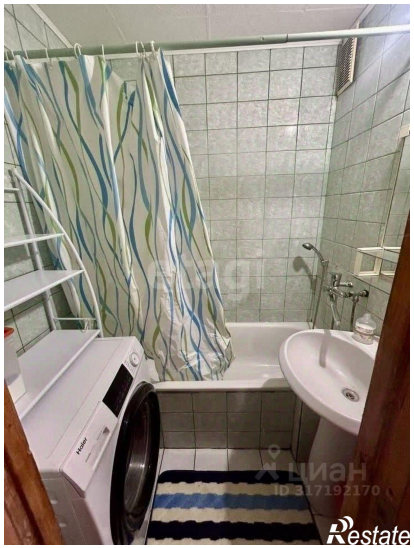

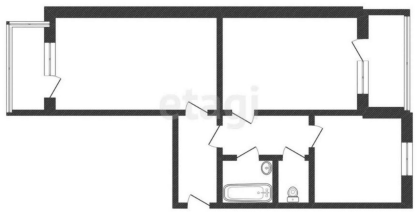

ЦИАН
ID 317192
Restate

Restate