Купить квартиру за 4 100 000 рублей на ул Молодежная, 12

Белгородская область, Городской округ Белгород, Белгород, ул Молодежная, 12

4 100 000 Р
95 349Р за м^2

43.00 м^2	5.00 м^2	2 из 2
Общая	Кухня	Этаж

Продается 2-комнатная квартира мечты! Уют и комфорт в каждой детали Представляем вам идеальный вариант уютная 2-комнатная квартира площадью 43 кв.м в удобном районе! В данной квартире выполнен качественный ремонт, и вы можете сразу заехать и начать жить. Особенности квартиры: Раздельные комнаты для вашего удобства застекленный балкон с выходом из зала наслаждайтесь утренним кофе с видом! Раздельный санузел с душевой кабиной и стильной плиткой. Все стены выровнены, новая проводка и окна ПВХ для вашего комфорта. Встроенный шкаф-купе (3 м) и кухня все для удобства хранения и готовки Развита инфраструктура рядом Квартира отлично подойдет как для проживания, так и для инвестиций. В окрестностях находятся магазины, школы, детские сады и остановки общественного транспорта. Не упустите свой шанс! Эта замечательная квартира ждет своего нового хозяина! Звоните прямо сейчас, чтобы узнать все детали и записаться на просмотр. Убедитесь, что это именно то, что вы искали! Код пользователя: 179384 Номер в базе: 7648617

0 с 06.05.2025, обновлен 06.05.2025

Продавец: Собственник

Телефон: +79803916646

Характеристики

Количество комнат	2	Тип дома	монолитный
Этаж	2	Этажей всего	2
Площадь кухни	5.00 кв. м		

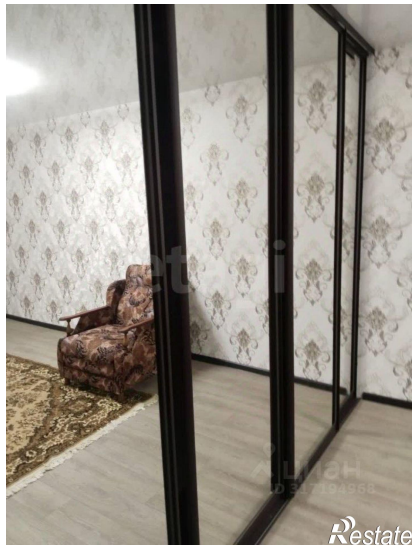
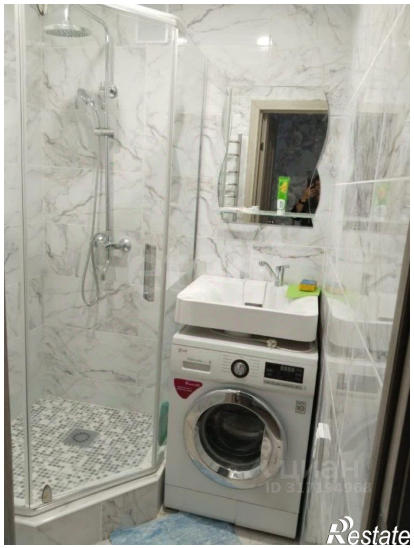

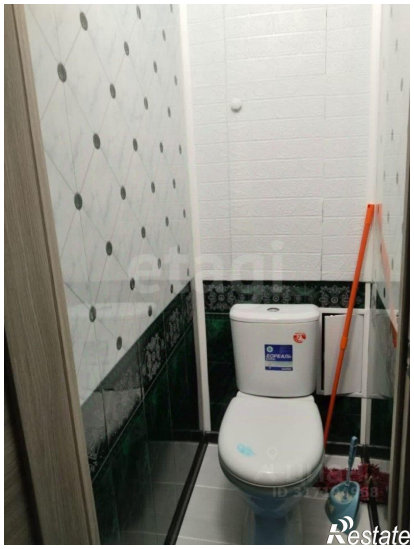
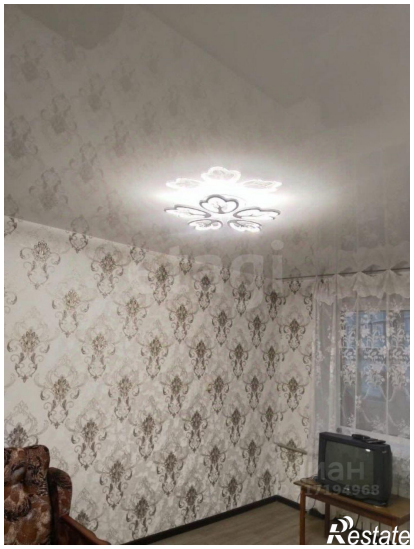

etagi
Restate

etagi
Restate