Купить квартиру за 7 100 000 рублей на Гражданский пр-кт, 8

Белгородская область, Городской округ Белгород, Белгород, Гражданский пр-кт, 8

7 100 000 Р
91 026Р за м^2

78.00 м^2	56.00 м^2	12.00 м^2	3 из 5
Общая	Жилая	Кухня	Этаж

Продается четырехкомнатная квартира в кирпичном доме, центр города Белгород, Гражданский проспект. Квартира четырехкомнатная расположена на третем этаже пятиэтажного дома, площадью 78 м2. Требует частичного ремонта. Большие комнаты, комфортная планировка,кухня 11 м2, лоджия 6 м2, раздельный санитарный узел. Квартира расположена в тихом, уютном дворе с развитой инфраструктурой, в шаговой доступности: магазины, аптеки, школа, остановка общественного транспорта. Все документы готовы. Помогу с оформлением документов. Код пользователя: 154546 Номер в базе: 7553195

0 с 12.05.2025, обновлен 12.05.2025

Продавец: Собственник

Телефон: +79103206214

Характеристики

Количество комнат	4	Тип дома	кирпичный
Этаж	3	Этажей всего	5
Площадь жилая	56.00 кв. м	Площадь кухни	12.00 кв. м

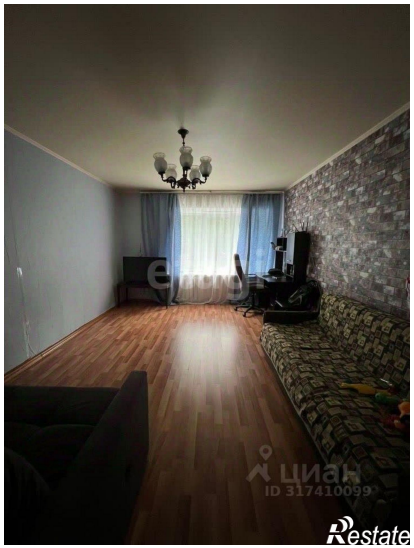
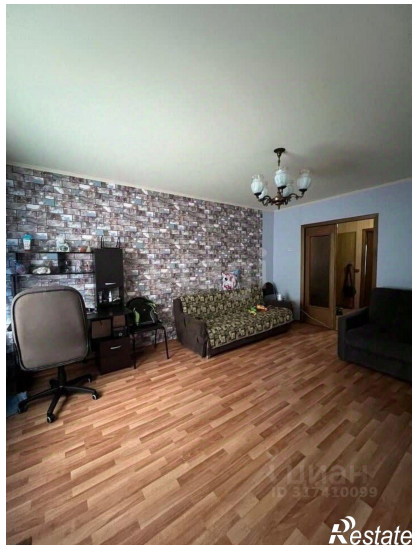

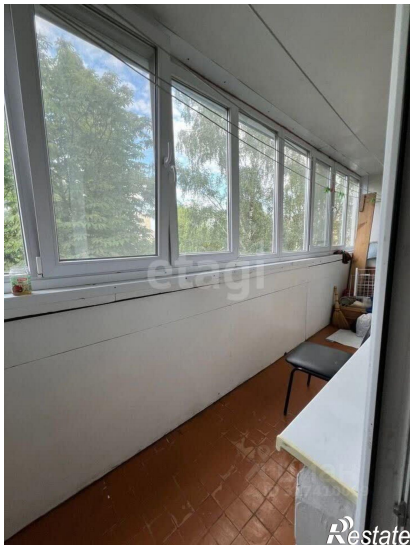

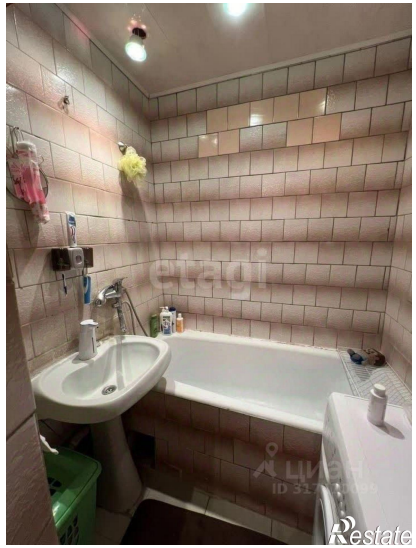

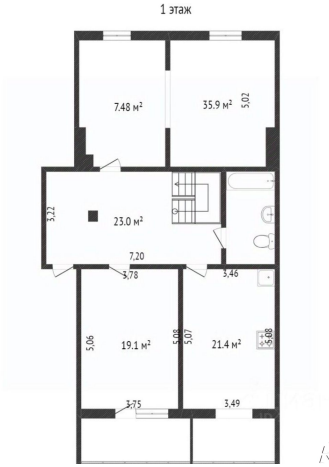
1 этаж
7.48 м²
35.9 м²
5.02
23.0 м²
3.23
7.20
3.78
3.46
19.1 м²
5.06
5.08
5.07
21.4 м²
5.08
3.75
3.49