Купить квартиру за 5 499 000 рублей на улица Щорса, 55А

Белгородская область, Белгород, улица Щорса, 55А

5 499 000 Р
93 203Р за м^2

59.00 м^2	31.00 м^2	9.00 м^2	9 из 10
Общая	Жилая	Кухня	Этаж

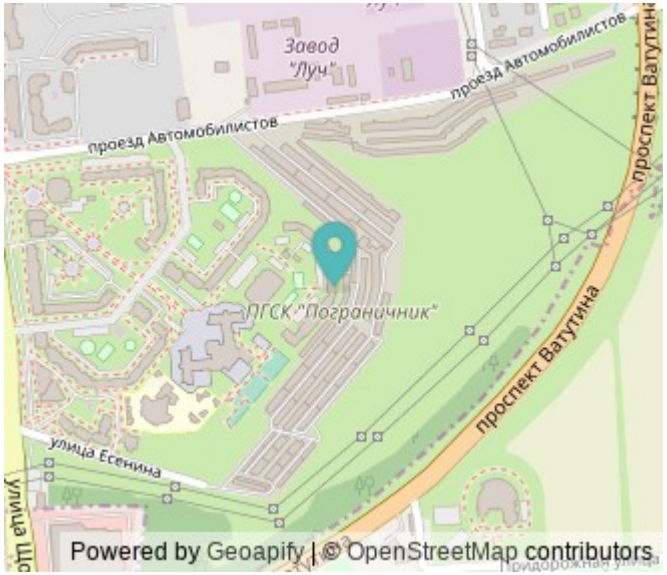

Предлагается к продаже уютная двухкомнатная квартира, расположенная на 9 этаже 10 этажного дома, 2003 года постройки. Площадь квартиры 60 кв. м, плюс два балкона и большой эркер. В квартире выполнен хороший косметический ремонт. Окна пластиковые, тройные стеклопакеты. Напольное покрытие ламинат. Санузел совмещенный в плитке. Заменены радиаторы отопления. Вся сантехника заменена. При продаже остается частично мебель. Итальянская кухня. Есть своя кладовка на этаже. Очень удачное расположение дома, рядом нет шумной дороги, много зелени, тихий и спокойный район, и при этом рядом есть все необходимое для комфортной жизни! Двор благоустроен новой детской площадкой и спортивной площадкой с тренажерами. Вся инфраструктура в шаговой доступности: сразу возле дома новая школа ЦО N15 Луч , бассейн Луч , детский сад, ТЦ Сити-Молл , кафе, рестораны, фитнес клуб Санта-Моника , салоны красоты, так же различные магазины. Остановка общественного транспорта в 6 минутах спокойным шагом. Рядом алея для прогулок. Отличная транспортная развязка. Полное юридическое сопровождение сделки! Помощь с ипотекой! Звоните, показ в любое удобное для Вас время! Код пользователя: 166954 Номер в базе: 7564447

0 с 14.05.2025, обновлен 14.05.2025

Продавец: Собственник

Телефон: +79155208401

Характеристики

Количество комнат	2	Тип дома	кирпичный
Этаж	9	Этажей всего	10
Площадь жилая	31.00 кв. м	Площадь кухни	9.00 кв. м

https://belgorod.restate.ru/obj/prodazha-dvuhkomnatnoy-kvartiri-ulica-shhorsa-55a-18231889055/

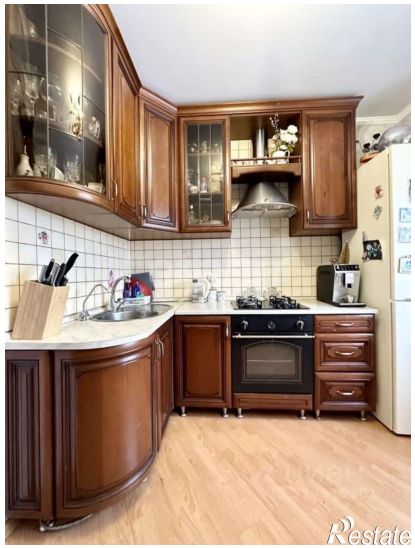

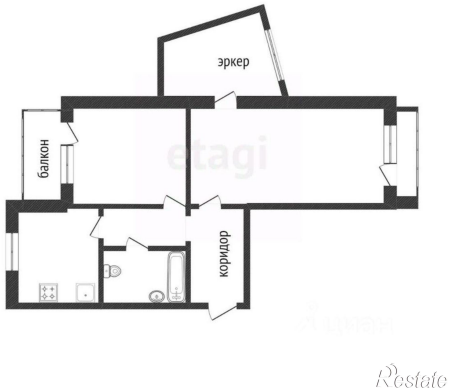

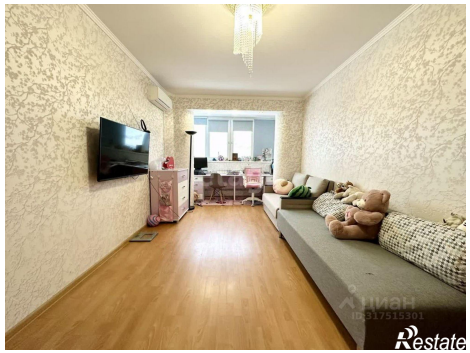

Restate

Restate