Купить квартиру за 4 650 000 рублей на 1-й Мичуринский переулок, 2

Белгородская область, Белгород, 1-й Мичуринский переулок, 2

4 650 000 Р
108 140Р за м^2

43.00 м^2	27.00 м^2	6.00 м^2	6 из 10
Общая	Жилая	Кухня	Этаж

Продается уютная двухкомнатная квартира в центре Белгорода на 1-м Мичуринском переулке. Находится на 6 этаже 10-этажного кирпичного дома. Окна выходят во двор, что обеспечивает тишину и спокойствие. В квартире сделан косметический ремонт. Просторная гостиная и уютная спальня создают комфортные условия для проживания. Комнаты изолированные, вместительная кухня, раздельный санузел и отдельная гардеробная комната, добавляют удобства в повседневной жизни. Дом находится в хорошем состоянии, имеется пассажирский лифт и мусоропровод. Для автомобилей предусмотрена наземная парковка, поэтому можно не беспокоиться о месте для машины. Район предлагает отличную инфраструктуру: в шаговой доступности находятся школы, детские сады, клиники и магазины. Хорошая транспортная доступность позволяет быстро добраться до любой точки города. Квартира продается по договору купли-продажи. Возможна покупка в ипотеку. Все документы готовы к сделке, юридическая чистота объекта гарантирована. Приглашаем вас на просмотр квартиры! Звоните! Более подробная информация по телефону.

1 с 15.05.2025, обновлен 15.05.2025

Продавец: Собственник

Телефон: +79155709023

Характеристики

Количество комнат	2	Тип дома	кирпичный
Этаж	6	Этажей всего	10
Площадь жилая	27.00 кв. м	Площадь кухни	6.00 кв. м
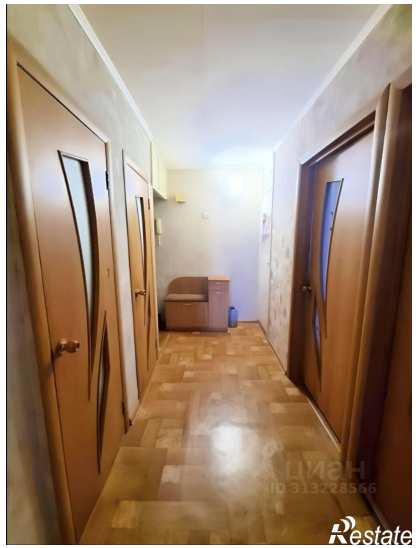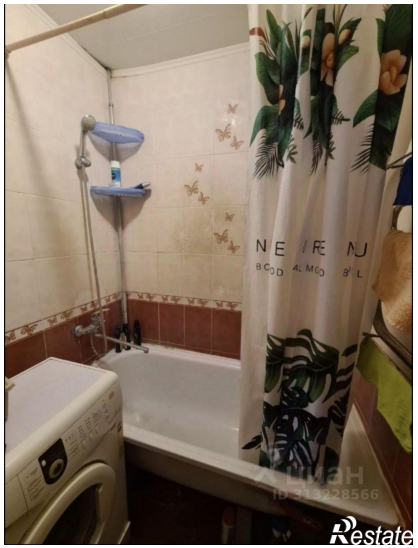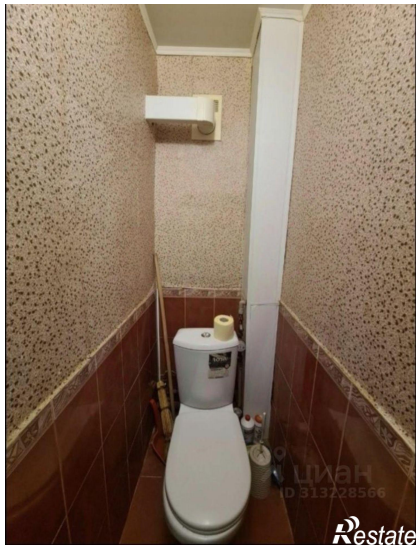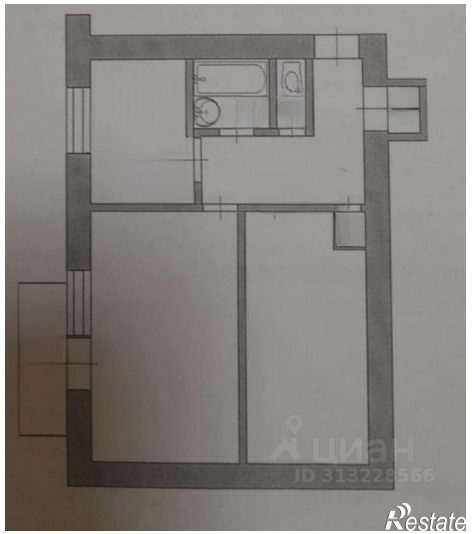
https://belgorod.restate.ru/obj/prodazha-dvuhkomnatnoy-kvartiri-1-y-michurinskiy-pereulok-2-18231902792/