Сдать квартиру за 20 000 рублей на улица Щорса, 45К

Белгородская область, Белгород, улица Щорса, 45К

20 000 Р в месяц

85.00 м^2	17.00 м^2	2 из 14
Общая	Кухня	Этаж

Срочно Сдается трехкомнатная квартира! Кирпичный дом, очень качественная постройка,косметический ремонт. Рядом с домом находится автобусная остановка, школа, детский сад, магазины. город Белгород, улица Щорса, дом 45к Цена: 20 000 рублей.

14 с 21.05.2025, обновлен 21.05.2025

Продавец: Собственник

Телефон: +79803916432

Характеристики

Количество комнат	3	Тип дома	кирпичный
Этаж	2	Этажей всего	14
Площадь кухни	17.00 кв. м		

https://belgorod.restate.ru/obj/arenda-tryohkomnatnoy-kvartiri-ulica-shhorsa-45k-18231922670/

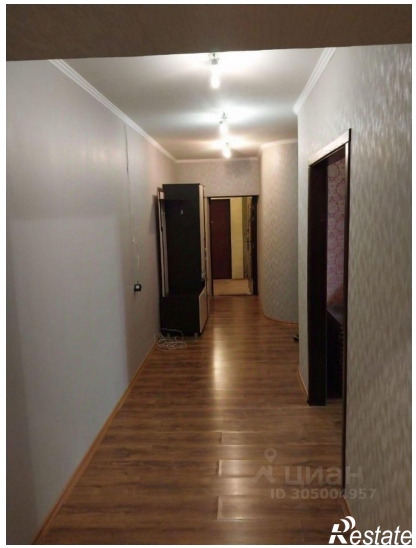
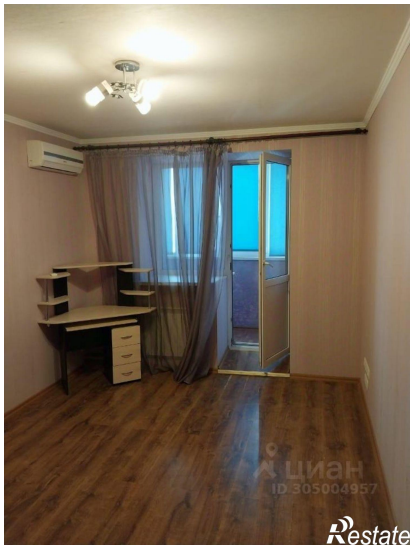
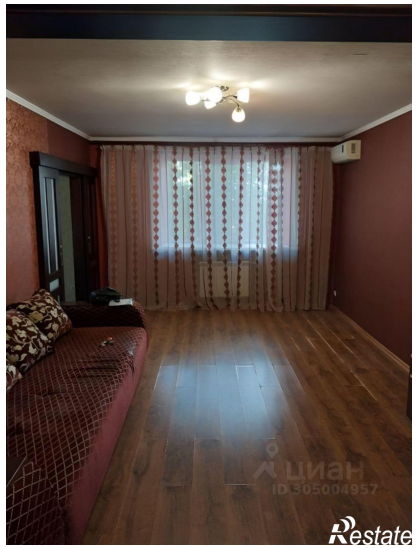

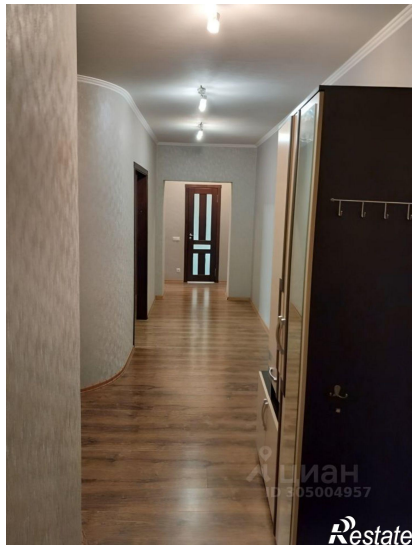

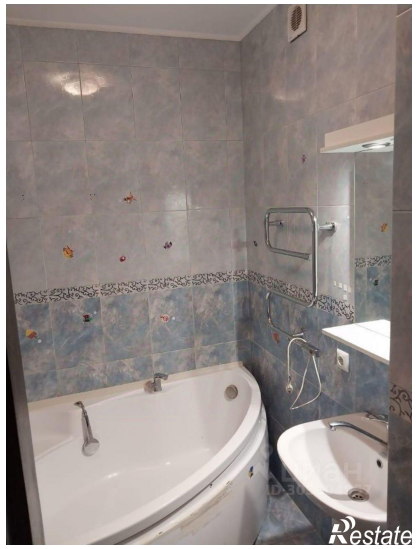
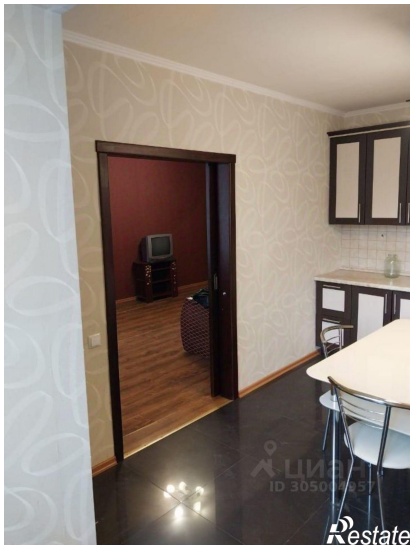

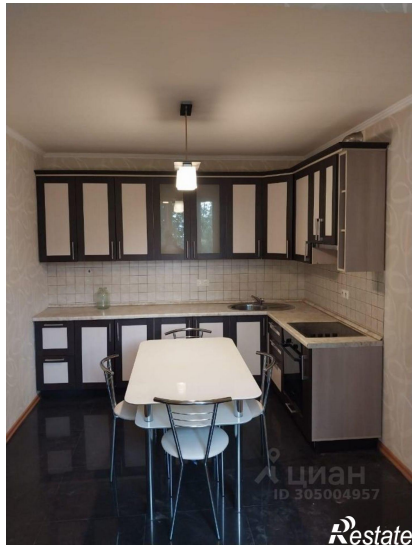
ЦИАН
ID 305004957
Restate

ЦИАН
ID 305004957
Restate