Купить квартиру за 6 600 000 рублей на улица Щорса, 45

Белгородская область, Белгород, улица Щорса, 45

6 600 000 Р
113 793Р за м^2

58.00 м^2	38.00 м^2	10.00 м^2	2 из 15
Общая	Жилая	Кухня	Этаж

Продается уютная 2-комнатная квартира в Белгороде на улице Щорса, дом 45Дк1. Общая площадь квартиры составляет 58 кв. м, из которых 38 кв. м жилая площадь, а просторная кухня занимает 10 кв. м. Квартира расположена на 2 этаже 15-этажного кирпичного дома 2007 года постройки. Высота потолков 2,7 метра. В квартире сделан косметический ремонт, что позволяет вам сразу переехать и начать обустраивать жилье под свои нужды. Планировка квартиры комфортная, есть одна лоджия и один балкон, которые можно использовать для хранения или отдыха. Санузел раздельный, что удобно для семьи. В квартире есть все необходимое для комфортного проживания. Дом находится в отличном состоянии, в нем имеется как пассажирский, так и грузовой лифт, что удобно для перевозки крупногабаритных вещей. На территории дома предусмотрена наземная парковка, поэтому вам не придется беспокоиться о месте для автомобиля. Также в доме есть мусоропровод, а это значит, что у вас не будет проблем с выносом мусора. Район обладает развитой инфраструктурой: в пешей доступности находятся школы, детские сады, клиники и различные магазины. Это делает его идеальным местом для семейного проживания. Отличная транспортная доступность позволяет быстро добраться до любой точки города. Условия сделки прозрачные: продажа квартиры проводится ...

0 с 21.05.2025, обновлен 22.05.2025

Продавец: Собственник

Телефон: +79803820489

Характеристики

Количество комнат	2	Тип дома	кирпичный
Этаж	2	Этажей всего	15
Площадь жилая	38.00 кв. м	Площадь кухни	10.00 кв. м

https://belgorod.restate.ru/obj/prodazha-dvuhkomnatnoy-kvartiri-ulica-shhorsa-45-18231922901/

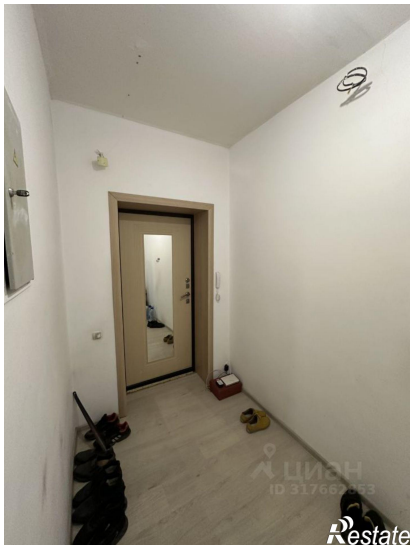

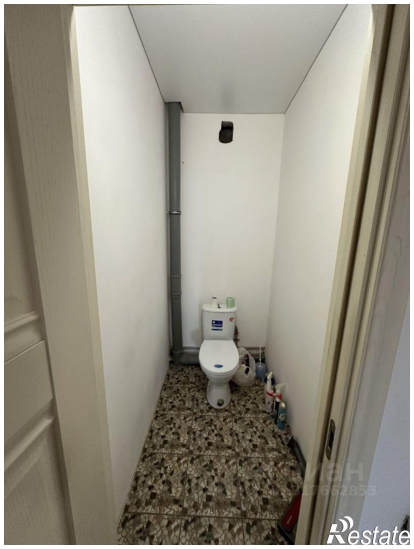

Restate

Restate