Купить квартиру за 4 430 000 рублей на Почтовая улица, 62Г

Белгородская область, Белгород, Почтовая улица, 62Г

4 430 000 Р
103 023Р за м^2

43.00 м^2	24.00 м^2	10.00 м^2	4 из 5
Общая	Жилая	Кухня	Этаж

Код объекта: 1602267. Уникальное предложение для тех, кто ищет комфортное жильё в Белгороде! Продаётся уютная однокомнатная квартира площадью 43 кв. м на улице Почтовая, 62Г. Квартира расположена на 4 этаже пятиэтажного кирпичного дома 2011 года постройки. Здесь вас порадует высота потолков 2,7 м и наличие индивидуального отопления, что позволяет регулировать температуру в помещении по своему усмотрению. Окна выходят на улицу, а балкон станет отличным местом для отдыха. В квартире выполнен косметический ремонт, что позволит новым владельцам сразу заселиться или при желании обновить интерьер по своему вкусу. Жилая площадь составляет 24 кв. м, площадь кухни — 10 кв. м. Дом оснащён наземной парковкой, где вы всегда сможете найти место для своего автомобиля. Расположение квартиры — угловое, что добавляет естественного освещения. Не упустите возможность стать владельцем этой уютной квартиры! Звоните нам прямо сейчас, чтобы узнать больше и записаться на просмотр. Мы гарантируем безопасную сделку и юридическую поддержку нашим Клиентам. Поможем одобрить ипотеку с сниженной ставкой.

0 с 22.05.2025, обновлен 22.05.2025

Продавец: Собственник

Телефон: +79100230255

Характеристики

Количество комнат	1	Тип дома	кирпичный
Этаж	4	Этажей всего	5
Площадь жилая	24.00 кв. м	Площадь кухни	10.00 кв. м

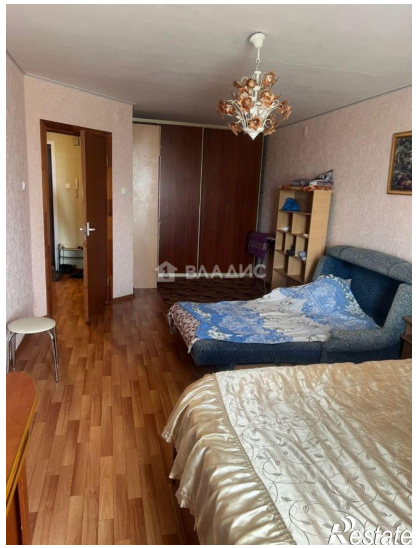

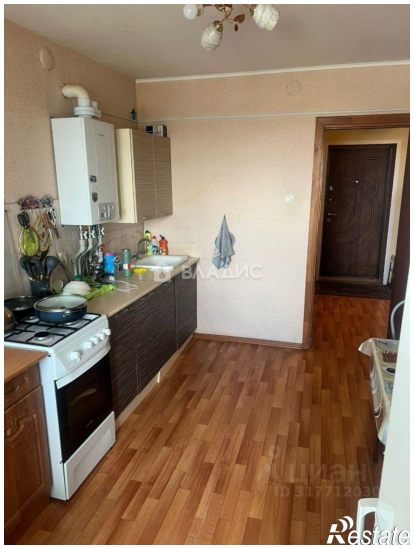

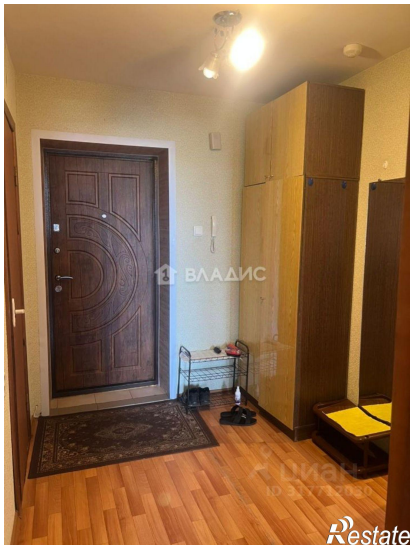

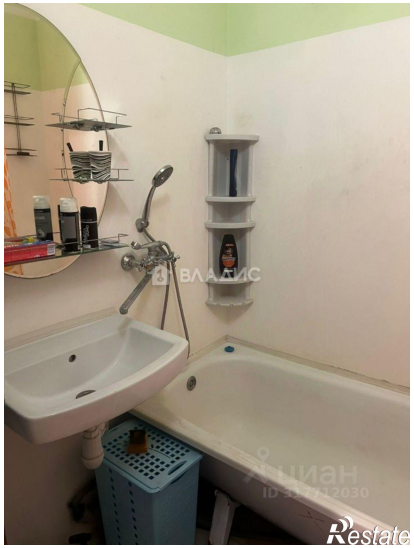
ВЛАДИС
Restate

ВЛАДИС
Restate