Купить квартиру за 8 200 000 рублей на Губкина улица, 17

Белгородская область, Городской округ Белгород, Белгород, Губкина улица, 17

8 200 000 Р
110 067Р за м^2

74.50 м^2	49.80 м^2	8.20 м^2	4 из 9
Общая	Жилая	Кухня	Этаж

Продается четырехкомнатная квартира в благоустроенном жилом районе по адресу Губкина 17, 4 из 9 этаж. Общая площадь составляет 74,5 квадратных метра. Квартира полностью готова к заселению и соответствует современным стандартам комфорта. Выполнен качественный ремонт, установлена современная мебель. Стены покрыты обоями. Полы выполнены из паркета. Кухня и санузлы облицованы керамической плиткой. Установлены окна из ПВХ-профиля. Инфраструктура района развита на высоком уровне: В непосредственной близости расположены общеобразовательные учреждения (школа №41, гимназия №22) и детские дошкольные учреждения №37 и №75. В шаговой доступности находятся медицинские учреждения. Обеспечен широкий ассортимент продовольственных магазинов и аптек. Функционируют пункты выдачи заказов маркетплейсов. Рядом с домом расположены остановки общественного транспорта. Дополнительно предоставляется услуга помощи в оформлении ипотечного кредита с пониженной процентной ставкой, а также рассматривается возможность различных способов оплаты. Гарантируется юридическая чистота сделки. Будем рады ответить на все ваши вопросы.

0 с 23.05.2025, обновлен 22.08.2025

Продавец: Русский Дом Недвижимости

Телефон: +79205615150

Характеристики
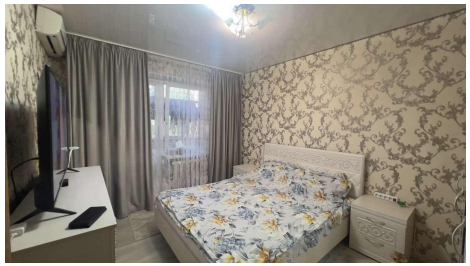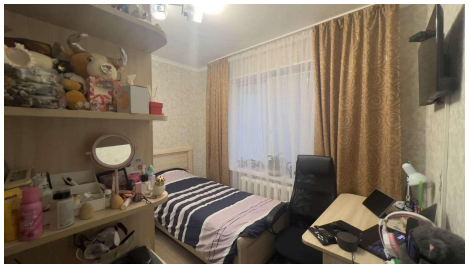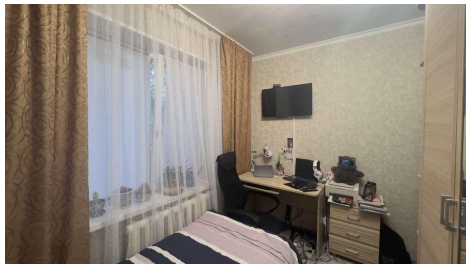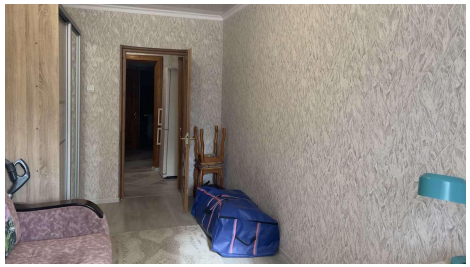
Количество комнат	4	Тип дома	панельный
Этаж	4	Этажей всего	9
Состояние объекта	хорошее	Наличие телефона	да
Площадь жилая	49.80 кв. м	Площадь кухни	8.20 кв. м
Высота потолков	2.70 м	Наличие мусоропровода	нет