Купить квартиру за 3 350 000 рублей на ул Щорса, 2а

Белгородская область, Городской округ Белгород, Белгород, ул Щорса, 2а

3 350 000 Р
111 667Р за м^2

30.00 м^2	17.20 м^2	5.00 м^2	2 из 5
Общая	Жилая	Кухня	Этаж

Уютная 1-комнатная квартира с РЕМОНТОМ по адресу: Щорса д 2а . Отличный вариант для молодой семьи или пожилого человека. 1-комнатная квартира с косметическим ремонтом общей площадью 30 квадратных метров расположена на комфортном 2 этаже 5-ти этажного панельного дома 1973 г. постройки на пересечении улиц Щорса и Костюкова. Преимуществом данной квартиры является теплый пол в коридоре и кухне в период отопления , шкаф-купе в прихожей с холодильником внутри и организованной системой хранения , балконная дверь с элементом проветривания (всегда свежий воздух) и наличие подвала. Просторная комната площадью 17 квадратных метров с пластиковой дверью и выходом на застекленный балкон, на полу ламинат, потолок 2,7 м. Кухня площадью 6 квадратных метров включает; кухонный гарнитур со встроенной стиральной машиной с вертикальной загрузкой, микроволновку и декорированную натуральным камнем стену. Алюминиевые радиаторы, окна ПВХ на солнечную сторону. Санузел раздельный в кафеле, установлена ванна. Косметический ремонт был сделан 6 лет назад, Мебель частично остается, бытовая техника по согласованию. Домофон, чистый подъезд, в доме проведен скоростной интернет, около дома клумбы с цветами и скамейки для отдыха. Капитальный ремонт дома был в 2019 г. ,заменена кровля и коммуникации в подвале ...

0 с 26.05.2025, обновлен 26.05.2025

Продавец: Собственник

Телефон: +79805212160

Характеристики

Количество комнат	1	Тип дома	панельный
Этаж	2	Этажей всего	5
Площадь жилая	17.20 кв. м	Площадь комнат	17.20 кв. м
Площадь кухни	5.00 кв. м		

https://belgorod.restate.ru/obj/prodazha-odnokomnatnoy-kvartiri-ul-shhorsa-2a-18231970498/

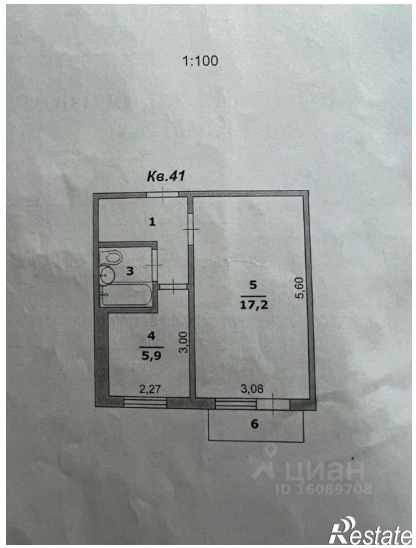

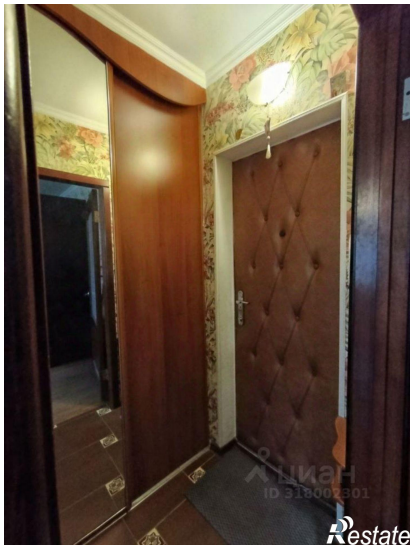

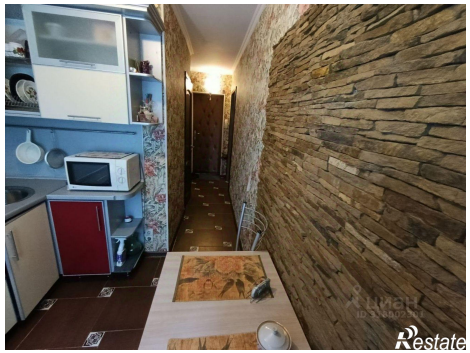

ЦИАН
ID 319002391
Restate

Restate