Купить квартиру за 7 100 000 рублей на ул 5 Августа, 13а

Белгородская область, Городской округ Белгород, Белгород, ул 5 Августа, 13а

7 100 000 Р
100 000Р за м^2

71.00 м^2	43.00 м^2	9.00 м^2	2 из 10
Общая	Жилая	Кухня	Этаж

Обратите Ваше внимание на продажу просторной квартиры расположенной на комфортном 2-м этаже по ул. 5 Августа. Дом построен в 1995 году. Планировка в квартире очень удобная, все комнаты раздельные, пластиковые окна, два балкона утеплены, отделаны деревом, остеклены, кухня в керамической плитке, ванная и туалет так же в плитке. В прихожей большой встроенный шкаф - купе. Напольное покрытие паркетная доска, 2 балкона, все балконы остеклены. Отделен общий маленький коридор с соседней квартирой, есть своя кладовка на этаже. Район очень удобный и комфортный для проживания, транспортная развязка на все направления города, развитая инфраструктура: школы, детские сады, ТЦ, все необходимое в пешей доступности. Звоните в любое время договоримся о просмотре. Поможем с оформлением ипотеки по самым низким и выгодным процентным ставкам, абсолютно бесплатно! Код пользователя: 80240 Номер в базе: 7527114

0 с 02.06.2025, обновлен 02.06.2025

Продавец: Собственник

Телефон: +79155606264

Характеристики
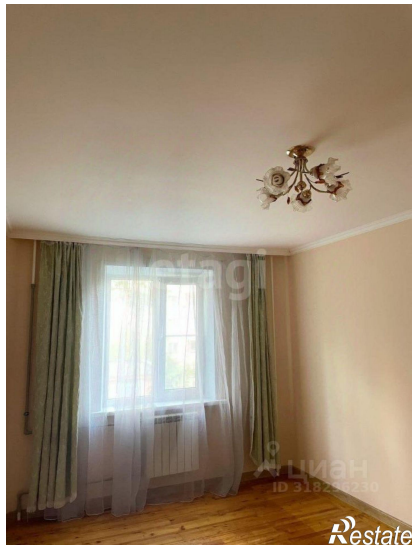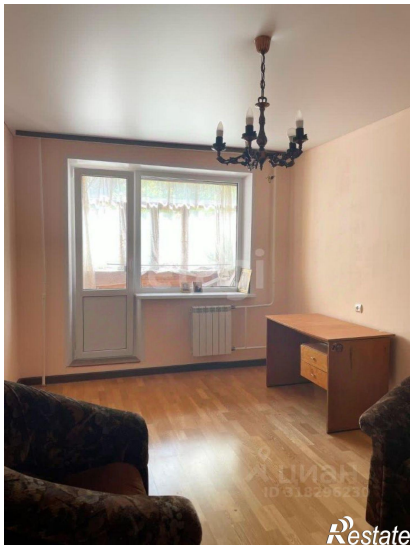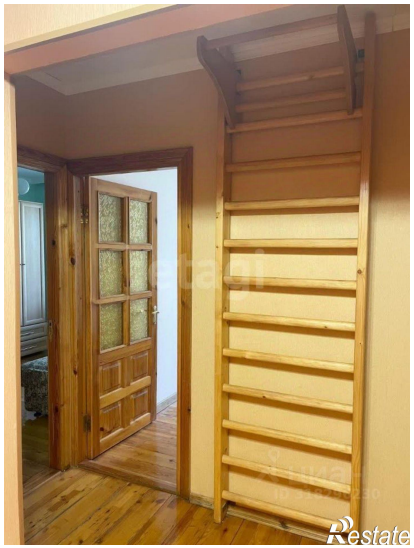
Количество комнат	3	Тип дома	панельный
Этаж	2	Этажей всего	10
Площадь жилая	43.00 кв. м	Площадь кухни	9.00 кв. м