Купить квартиру за 4 150 000 рублей на улица Макаренко, 22

Белгородская область, Белгород, улица Макаренко, 22

4 150 000 Р
103 750Р за м^2

40.00 м^2	9.00 м^2	14 из 17
Общая	Кухня	Этаж

???? Адрес: ул. Макаренко, 22 ???? Дом: Кирпичный, 2014 года постройки – тепло и надежно! Ключевые преимущества: • Площадь: 39.5 кв.м – простор и комфорт для жизни! • Балкон: Панорамные окна – много света и отличный вид! • Кухня: Встроенная кухня с техникой – готовить с удовольствием! • Санузел: Совмещенный – все продумано до мелочей! • Ремонт: Ламинат, пластиковые окна, ровные потолки, вся мебель – заезжай и живи! • Хранение: Просторная прихожая с местом для хранения одежды – порядок и удобство! Комфорт и безопасность: • Подъезд: Чистый, новые подъезды с грузовым и пассажирским лифтом – удобно для всех! • Для семей: Огороженное место для колясок и велосипедов на первом этаже – больше места в квартире! • Парковка: Большая, крытая стоянка во дворе – всегда есть место для вашего авто! Инфраструктура: • Детские и спортивные площадки во дворе – активный отдых для всей семьи! • Школа, детский сад, торговые центры, банки в шаговой доступности – все необходимое рядом! • Идеальное место для молодой семьи или студента! • Квартира полностью готова к проживанию – не требует дополнительных вложений! • Выгодное расположение – все удобства в шаговой доступности! Не упустите свой шанс! ???? Звоните прямо сейчас и записывайтесь на просмотр! Это квартира, о которой вы мечтали! ---Номер ...

0 с 03.06.2025, обновлен 03.06.2025

Продавец: Ольга_п

Телефон: +79040953316

Характеристики
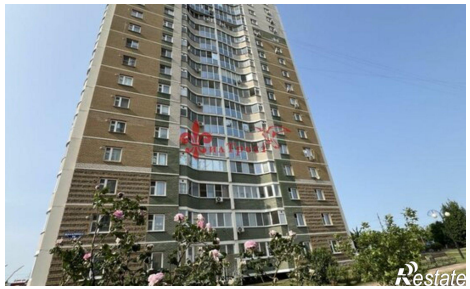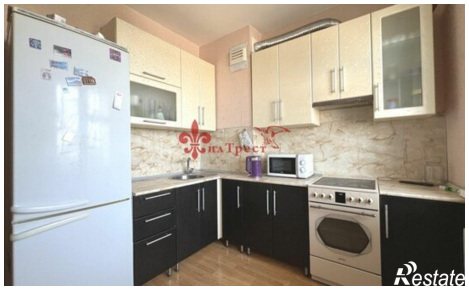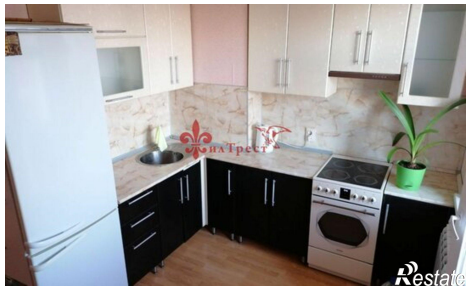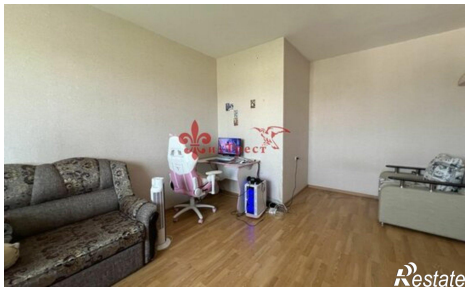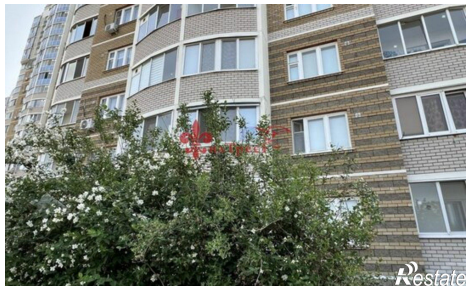
Количество комнат	1	Этаж	14
Этажей всего	17	Площадь кухни	9.00 кв. м