Купить квартиру за 5 300 000 рублей на ул Вокзальная, 33а

Белгородская область, Городской округ Белгород, Белгород, ул Вокзальная, 33а

5 300 000 Р
110 417Р за м^2

48.00 м^2	27.00 м^2	7.00 м^2	2 из 5
Общая	Жилая	Кухня	Этаж

Предлагается к продаже двухкомнатная квартира, расположенная по адресу: улица Вокзальная, дом 33а. Общая площадь жилого помещения составляет 48,1 кв.м, квартира находится на втором этаже пятиэтажного кирпичного здания. В квартире выполнен косметический ремонт, что позволяет минимизировать расходы на последующие ремонтные работы. Санузел раздельный и облицован керамической плиткой. Объект недвижимости расположен в районе с развитой социально-бытовой инфраструктурой. В непосредственной близости находятся продуктовые супермаркеты Магнит и Пятерочка . Образовательные учреждения, включая школу 35, гимназию 5 и детский сад 2, также расположены в шаговой доступности. Для культурного досуга жителей района доступна Белгородская государственная филармония. С точки зрения транспортной доступности, расположение квартиры является выгодным. Дополнительно предоставляется возможность оформления ипотечного кредита на привлекательных условиях. Рассматриваются различные формы оплаты. Гарантируется юридическая безупречность сделки. Мы готовы предоставить исчерпывающую информацию и ответить на все возникшие вопросы.

1 с 03.06.2025, обновлен 03.06.2025

Продавец: Собственник

Телефон: +79805212462

Характеристики

Количество комнат	2	Тип дома	кирпичный
Этаж	2	Этажей всего	5
Площадь жилая	27.00 кв. м	Площадь кухни	7.00 кв. м

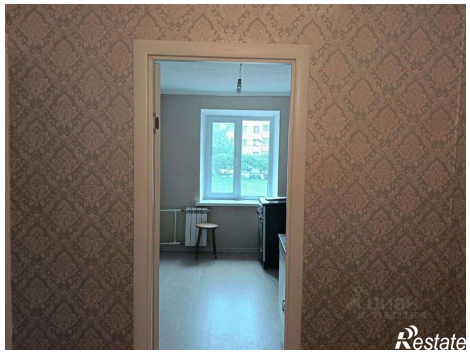

Restate

Restate