Купить квартиру за 13 800 000 рублей на ул Буденного, 17в

Белгородская область, Городской округ Белгород, Белгород, ул Буденного, 17в

13 800 000 Р
105 344Р за м^2

131.00 м^2	84.40 м^2	16.00 м^2	3 из 12
Общая	Жилая	Кухня	Этаж

Арт. 75212072. Продам четырёхкомнатную квартиру 3/12 этаж, 2006 года постройки. Планировка: кухня-гостиная, 3 изолированные комнаты, 3 большие гардеробные, 2 с/у, ванная, душевая, лоджия, есть кладовая на этаже. Общая площадь - 131 кв.м, кухня- 16 кв.м, гостиная - 22,6 кв.м. Квартира неугловая, теплая, светлая и просторная. Высокие потолки, хороший ремонт и функциональная планеровка. Состояние отличное. На полу ламинат, с/у в плитке, окна и трубы ПВХ, потолки с подсветкой, ровные стены с фреской ручной работы, большой сан/узел с угловой ванной, отдельная душевая. Тёплый пол в коридоре, кухне и сан/узлах. Балкон остеклён и утеплен. Сигнализация. Остаётся: встроенная кухня и техника, 4 кондиционера, мебель частично. Порядочные соседи. Благоустроенный двор со шлагбаумом. Грузовой лифт. Рядом образцовая школа 49, магазины, аптека, футбольный стадион, детский сад, рынок Солнечный , кафе,остановка общественного транспорта в пешей доступности.

1 с 03.06.2025, обновлен 03.06.2025

Продавец: Собственник

Телефон: +79155606894

Характеристики
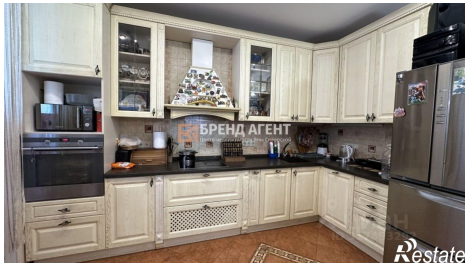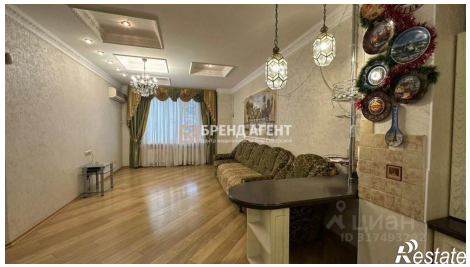
Количество комнат	4	Тип дома	кирпичный
Этаж	3	Этажей всего	12
Площадь жилая	84.40 кв. м	Площадь кухни	16.00 кв. м