Купить квартиру за 4 150 000 рублей на улица Губкина, 42Д

Белгородская область, Белгород, улица Губкина, 42Д

4 150 000 Р
115 278Р за м^2

36.00 м^2	13.00 м^2	9 из 16
Общая	Кухня	Этаж

К продаже представлена уютная квартира рядом с Семейным рынком (центр хар.горы) Стены дома большой толщины, что обеспечивает отличную шумоизоляцию Квартира продается с мебелью и техникой (кроме холодильника) 2 балкона, один выходит из комнаты, другой - из кухни Большая кухня - 13,4 м2 Тамбур на 2-х, что имеет большое значение для комфортного проживания В доме 2 лифта, пассажирский и грузовой Инфраструктура развитая Во дворе спортивная и детская площадки В соседнем доме Пятерочка Школа, садики, аптеки, большое количество различных магазинов Рядом остановки общественного транспорта (по Губкина и по Щорса), можно уехать абсолютно в любом направлении Квартира более 5 лет в собственности, полная стоимость в договоре Квартира к продаже готова, без обременений, подходит под любые формы расчета: спец счет, сертификаты, материнский капитал, ипотека и другие

0 с 04.06.2025, обновлен 04.06.2025

Продавец: Собственник

Телефон: +79155606389

Характеристики

Количество комнат	1	Тип дома	монолитный
Этаж	9	Этажей всего	16
Площадь кухни	13.00 кв. м		

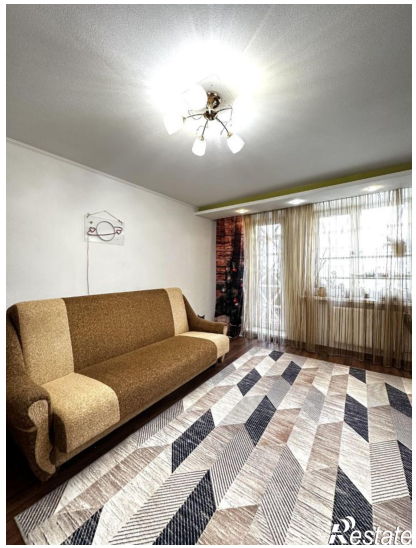
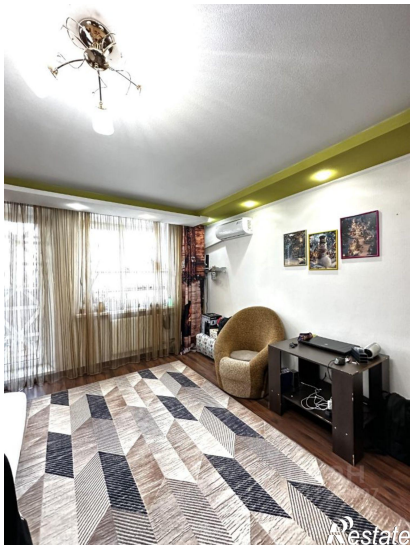
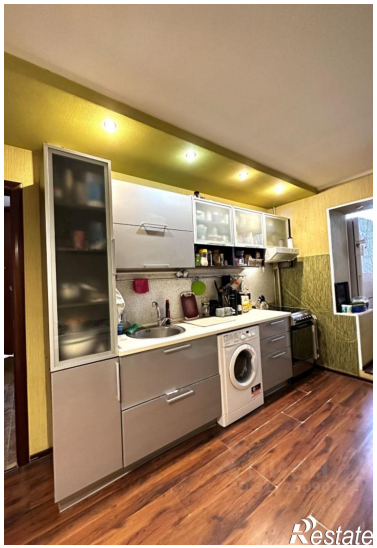

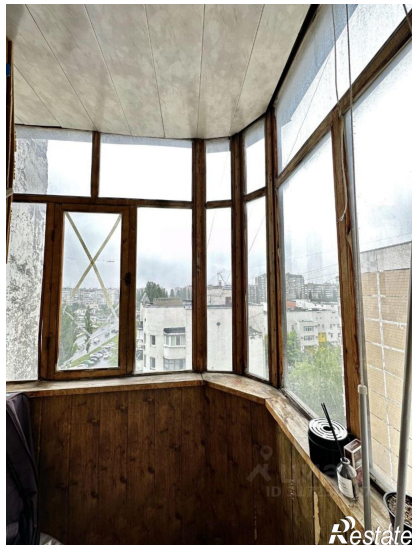
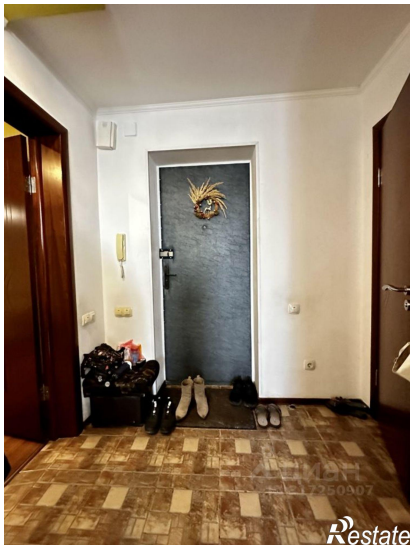

Restate

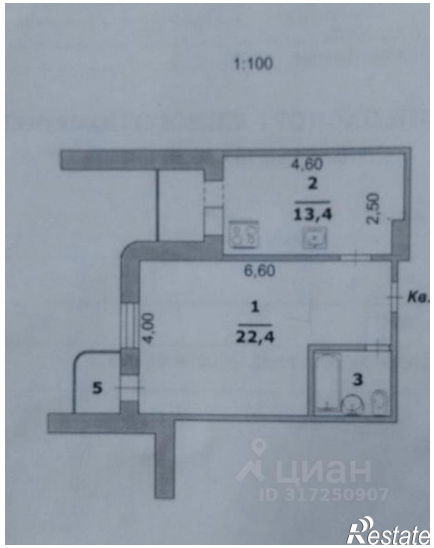
1:100
4,60
2
13,4
2,50
6,60
1
22,4
4,00
5
3
ЦИАН
ID 317250907
Restate