Купить квартиру за 7 750 000 рублей на улица Конева, 17

Белгородская область, Белгород, улица Конева, 17

7 750 000 Р
119 231Р за м^2

65.00 м^2	40.70 м^2	14.00 м^2	2 из 14
Общая	Жилая	Кухня	Этаж

Код объекта: 1627789. Квартира в хорошем районе: идеальное жильё для жизни Расположение и инфраструктура Квартира по адресу: Россия, Белгород, улица Конева, 17. Это идеальное место для тех, кто ценит комфорт и удобство. В шаговой доступности находятся магазины, школы, детские сады и медицинские учреждения. Стадион для занятия спортом. Хорошая транспортная развязка позволяет быстро добраться до любой точки города. Площадь и планировка Общая площадь квартиры — 65,7 кв. м, жилая — 40,7 кв. м, площадь кухни — 14,3 кв. м. Две изолированные комнаты (20,7 кв. м и 20 кв. м) предоставляют достаточно пространства для жизни. Высота потолков 3,11 м создаёт ощущение простора. Ремонт Дизайнерский ремонт выполнен с использованием качественных материалов. Можно сразу заезжать и жить, не тратя время и средства на дополнительный ремонт. Дополнительные преимущества Квартира находится на втором этаже 14-этажного блочного дома 2008 года постройки. В доме есть пассажирский и грузовой лифты. Территория огорожена, что обеспечивает дополнительную безопасность. Не упустите возможность приобрести эту прекрасную квартиру! Позвоните нам прямо сейчас, чтобы узнать больше и записаться на просмотр. Мы гарантируем безопасную сделку и юридическую поддержку нашим Клиентам. Поможем одобрить ипотеку с сниженной ...

1 с 04.06.2025, обновлен 04.06.2025

Продавец: Собственник

Телефон: +79100230255

Характеристики

Количество комнат	2	Этаж	2
Этажей всего	14	Площадь жилая	40.70 кв. м
Площадь кухни	14.00 кв. м		

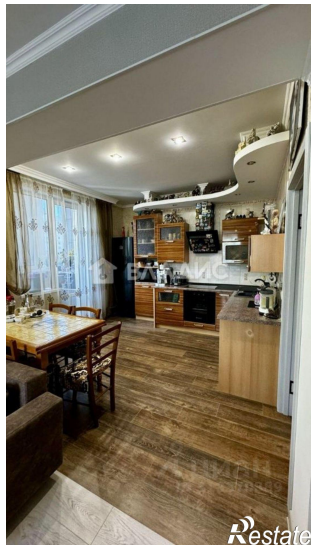

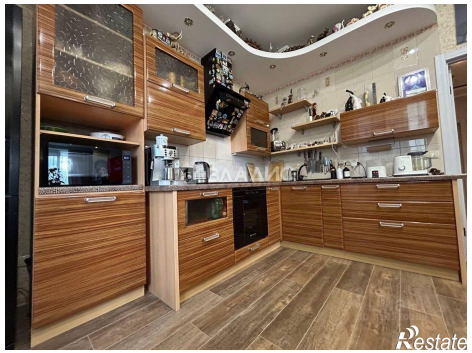

Restate

Restate