Купить квартиру за 4 950 000 рублей на улица 5 Августа, 28

Белгородская область, Белгород, улица 5 Августа, 28

4 950 000 Р
101 020Р за м^2

49.00 м^2	30.00 м^2	6.00 м^2	4 из 5
Общая	Жилая	Кухня	Этаж

Продаю двухкомнатную квартиру распашонка 48.4 квм. В квартире: окна ПВХ, газовая плита, колонка автомат всегда горячая вода, напольным покрытием в комнатах выбран линолеум, межкомнатные двери, натяжные потолки, стены ровные (оклеенные обои), трубы ПВХ, комнаты изолированные, металлическая входная дверь, что обеспечивает улучшенную звукоизоляцию и теплозащиту. Балкон остеклен. Квартира теплая, уютная и светлая. Вся мебель остается новым собственникам. С/у совмещен, в современном кафеле, новая сантехника. Район сильно развитый: соседи хорошие, остановка, детсад, школа. Все вопросы по телефону. Подходит под все оплаты.

0 с 04.06.2025, обновлен 04.06.2025

Продавец: Собственник

Телефон: +79803200551

Характеристики

Количество комнат	2	Тип дома	панельный
Этаж	4	Этажей всего	5
Площадь жилая	30.00 кв. м	Площадь кухни	6.00 кв. м

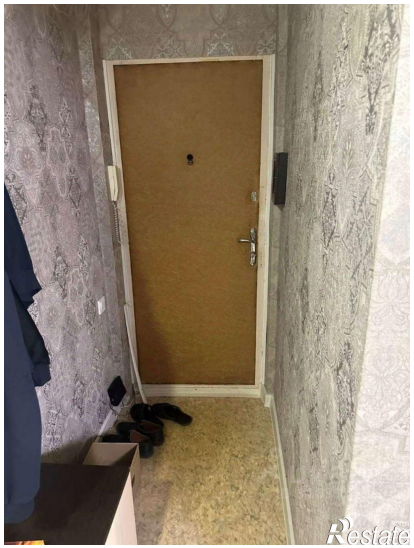
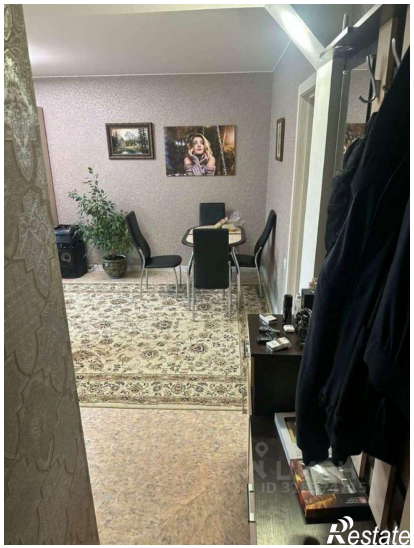
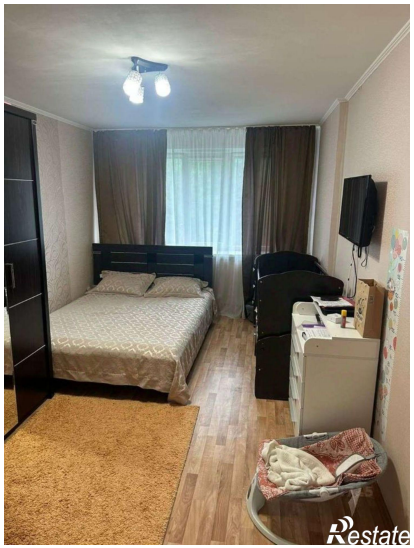
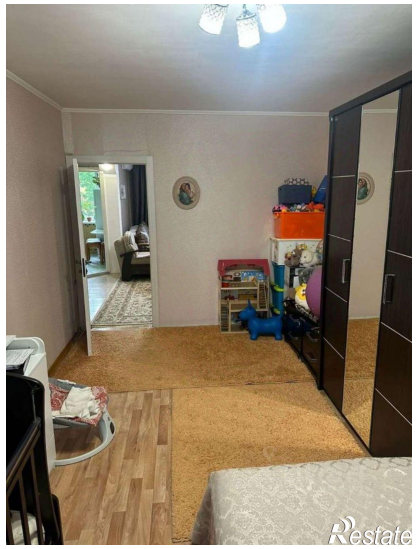
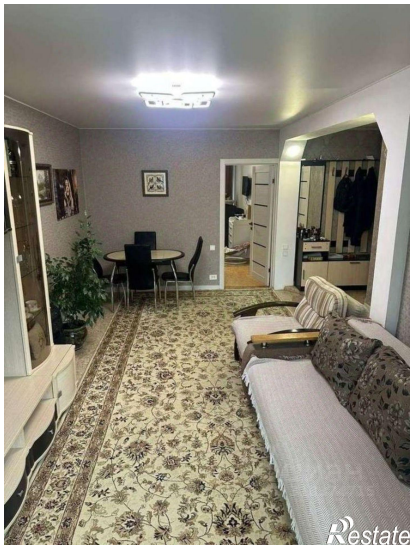

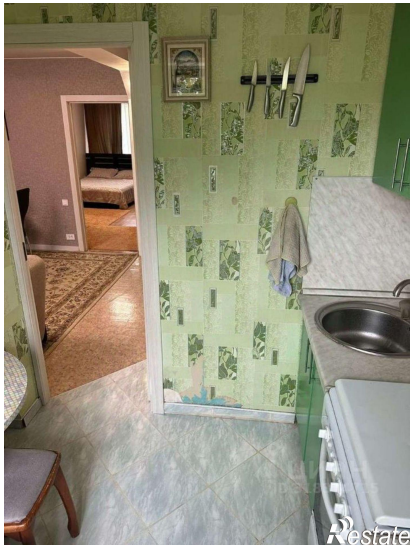
Restate

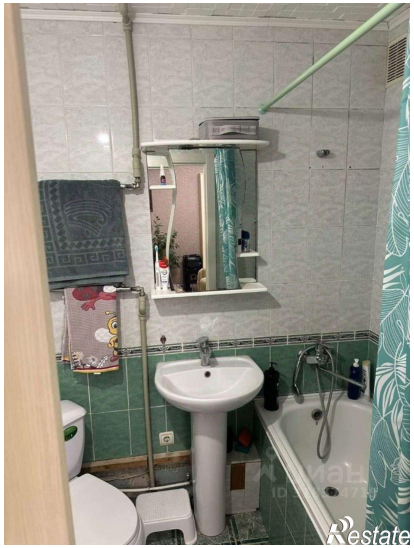
Restate