Купить квартиру за 6 600 000 рублей на ул Челюскинцев, 27

Белгородская область, Городской округ Белгород, Белгород, ул Челюскинцев, 27

6 600 000 Р
100 000Р за м^2

66.00 м^2	15.00 м^2	13 из 13
Общая	Кухня	Этаж

Уважаемый покупатель! К продаже представлена просторная 2-х комнатная квартира общей площадью 65.9 м2 в кирпичном доме 2009 года постройки. Квартира видовая, расположена на 13 этаже, западная сторона, с шикарным видом из окон. Комнаты изолированные: 17.4 м2 16.0 м2 Кухня: 14.5 м2 Санузел раздельный, есть бойлер на случай отключения горячей воды. Окна ПВХ, лоджия остекляна. В коридоре и на кухне два кондиционера. Ремонт чистый, можно заехать и жить. Вся мебель и техника остаётся при продаже новому владельцу. Район с развитой инфраструктурой. Прекрасная транспортная развязка. Остановка МегаГринн. Закрытый уютный двор, не шумно! Всегда есть парковочные места. Подходит под Сертификат! Звоните - организуем показ в любое удобное для Вас время. Код пользователя: 63030 Номер в базе: 6816393

0 с 11.06.2025, обновлен 11.06.2025

Продавец: Фомина Елена Петровна

Телефон: +79038850942

Характеристики

Количество комнат	2	Этаж	13
Этажей всего	13	Площадь кухни	15.00 кв. м
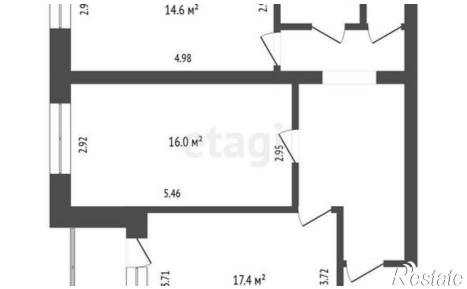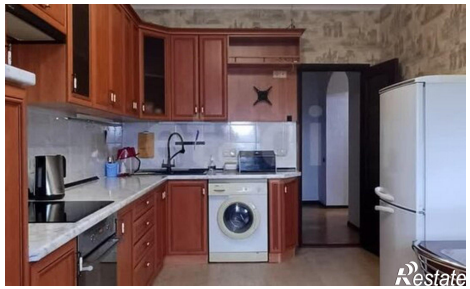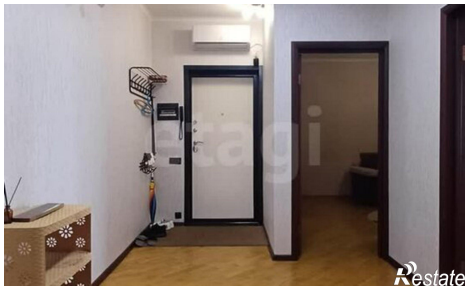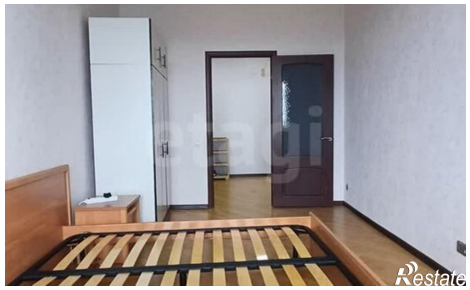
https://belgorod.restate.ru/obj/prodazha-dvuhkomnatnoy-kvartiri-ul-chelyuskincev-27-18232073446/