Купить квартиру за 4 500 000 рублей на ул Шебекинская, 4

Белгородская область, Городской округ Белгород, Белгород, ул Шебекинская, 4

4 500 000 Р
104 651Р за м^2

43.00 м^2	21.00 м^2	1 из 2
Общая	Кухня	Этаж

Обратите Ваше внимание на продажу просторной квартиры, расположенной в экологически чистом районе Прилесье! Дом построен в 2013 году с использованием современных технологий. Планировка кухня-гостиная (21 кв. м.) и изолированная спальня (13 кв. м.), большой коридор и отдельная гардеробная. В квартире выполнен монтаж новой электрики, установлены новые батареи, водяной теплый пол, инсталяция, водонагревательное оборудование. Стены выровнены и готовы для поклейки обоев. Плитка уложена везде. Теплый тамбур с дверью. Есть балкон - можно сделать второй выход на террасу, за квартирой закреплено 0,5 сотки земли. Землю можно оборудовать для отдыха. Прекрасный вид из окна на лес, остановка в шаговой доступности, много парковочного места для машин, 4 детских площадки. Звоните в любое время договоримся о просмотре. Поможем с оформлением ипотеки по самым низким и выгодным процентным ставкам. Код пользователя: 80240 Номер в базе: 7381814

0 с 11.06.2025, обновлен 11.06.2025

Продавец: Пролыгин Андрей Николаевич

Телефон: +79623072100

Характеристики

Количество комнат	1	Этаж	1
Этажей всего	2	Площадь кухни	21.00 кв. м

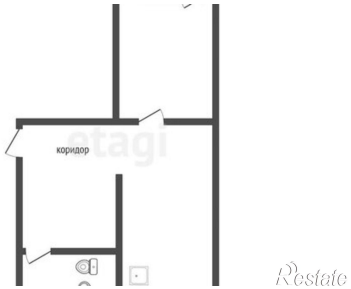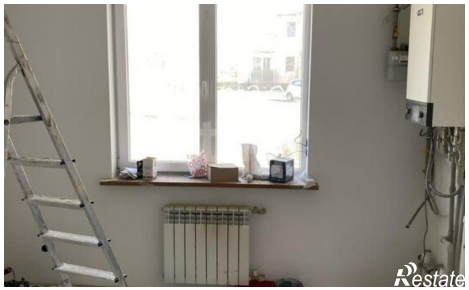
коридор