Купить квартиру за 5 400 000 рублей на улица Виктора Лосева, 21

Белгородская область, Белгород, улица Виктора Лосева, 21

5 400 000 Р
103 846Р за м^2

52.00 м^2	9.00 м^2	2 из 3
Общая	Кухня	Этаж

Представляю Вашему вниманию 2 комнатную квартиру в перспективном, тихом районе на 2 этаже с ИНДИВИДУАЛЬНЫМ отоплением!!! Квартира полностью с ремонтом, в комнате сделана перегородка и фактически получается 3 комнаты. Мебель остается по желанию покупателя. Инфраструктура микрорайона Восточный развивается- заканчивается строительство школы, построен детский сад, рядом есть продуктовые магазины, аптеки, остановка в шаговой доступности, автобус ходит регулярно (15-20 мин. до центра города. Звоните в любое время, показ организую быстро, не упустите классную квартиру мечты!!! Код пользователя: 67253 Номер в базе: 7398247

0 с 11.06.2025, обновлен 11.06.2025

Продавец: Филь Игорь Владиславович

Телефон: +79611742663

Характеристики

Количество комнат	2	Этаж	2
Этажей всего	3	Площадь кухни	9.00 кв. м
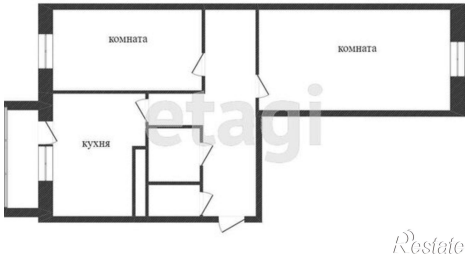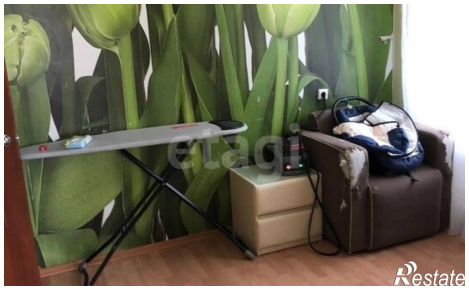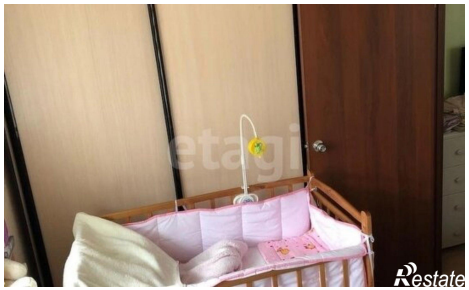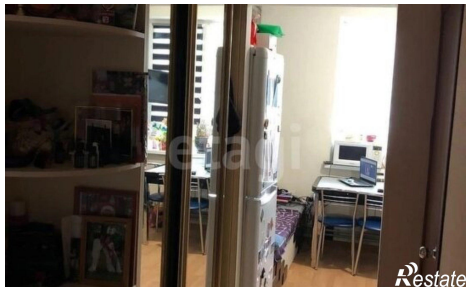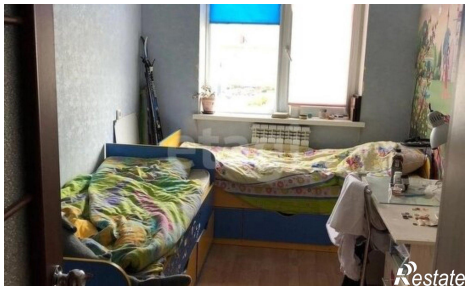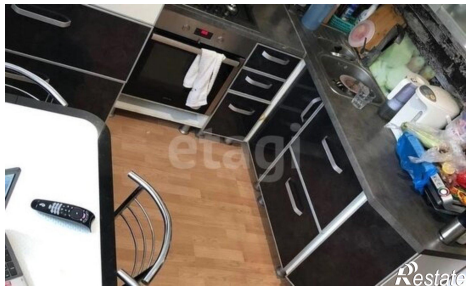
https://belgorod.restate.ru/obj/prodazha-dvuhkomnatnoy-kvartiri-ulica-viktora-loseva-21-18232073504/