Купить квартиру за 6 400 000 рублей на улица Конева, 4

Белгородская область, Белгород, улица Конева, 4

6 400 000 Р
98 462Р за м^2

65.00 м^2	9.00 м^2	9 из 9
Общая	Кухня	Этаж

Продается трехкомнатная квартира общей площадью 65 кв метров. Качественный современный ремонт, на полу ламинат, окна пластиковые, балкон остеклен, новые межкомнатные двери, сан узел раздельный, в плитке, кухонный гарнитур так же новый и современный. Квартира в тамбуре, на этаже собственная кладовка. Окна выходят на замечательную аллею, где можно прекрасно провести время. Инфраструктура максимально развита, десятки магазинов, рядом с домом рынок Солнечный, в шаговой доступности Ситимолл и Лента, так же несколько школ и детские сады, стадион. Транспортная развязка хорошая. Звоните, отвечу на Ваши вопросы. Код пользователя: 75165 Номер в базе: 7398811

0 с 11.06.2025, обновлен 11.06.2025

Продавец: Парфенова Елена Робертовна

Телефон: +79065673615

Характеристики

Количество комнат	3	Этаж	9
Этажей всего	9	Площадь кухни	9.00 кв. м
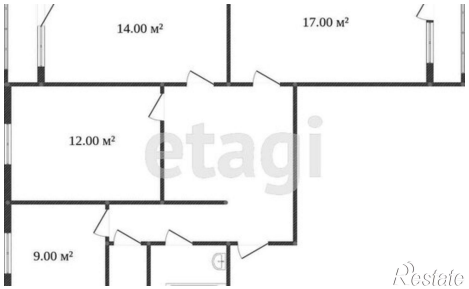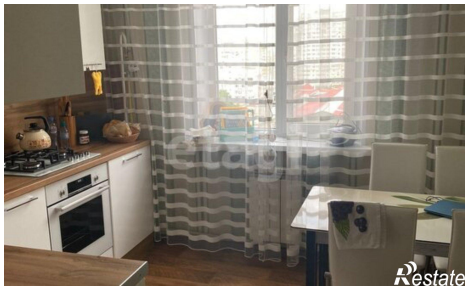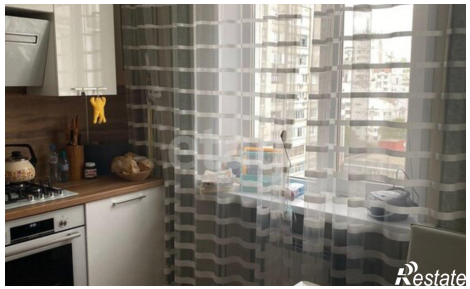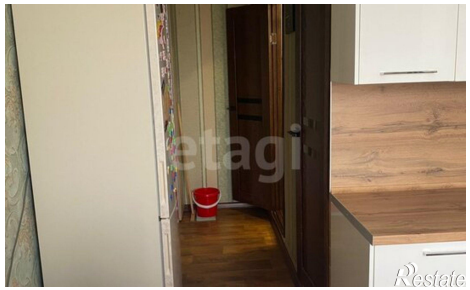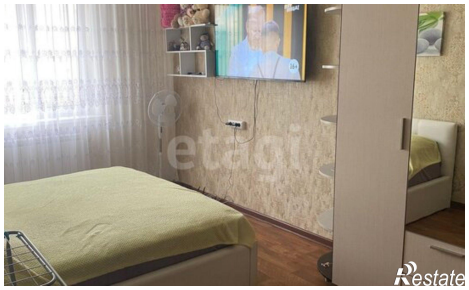
https://belgorod.restate.ru/obj/prodazha-tryohkomnatnoy-kvartiri-ulica-koneva-4-18232073564/