# Купить квартиру за 12 600 000 рублей на улица Победы, 49 к5

Белгородская область, Белгород, улица Победы, 49 к5

12 600 000 Р
105 000Р за м$^2$

| 120.00 м$^2$ | 12.00 м$^2$ | 9 из 10 |
|---|---|---|
| Общая | Кухня | Этаж |

Квартира в центре города, в пешей доступности от Центрального парка, с выходом на диораму из двора дома. О КВАРТИРЕ. Большая кухня, три изолированные спальни (планировка приложена), гостевой туалет, гардеробная, кладовая, и отдельная прихожая для хранения верхней одежды и обуви. Квартира распашонка, на две стороны, восход на кухне, запад в спальнях. Имеются два балкона на кухне и спальне. О ДОМЕ. Дом кирпичный, т е самый лучший вариант по теплоте и шумоизоляции. 9 этаж, сверху соседей, выше идет тех. этаж. ИНФРАСТРУКТУРА. Тихий и спокойный двор, нет шума дороги, прекрасный обзорный виз из окна. В шаговой доступности есть всё, что нужно для комфортного проживания: школы, сады, парк для прогулок и спорта. Для просмотра - звоните! Квартира очень удобная и продуманная, многие нюансы вас порадуют. Код пользователя: 67253 Номер в базе: 7429244

0 с 11.06.2025, обновлен 11.06.2025

Продавец: Филь Игорь Владиславович

Телефон: +79056754711

## Характеристики

| | | | |
|---|---|---|---|
| Количество комнат | 4 | Этаж | 9 |
| Этажей всего | 10 | Площадь кухни | 12.00 кв. м |
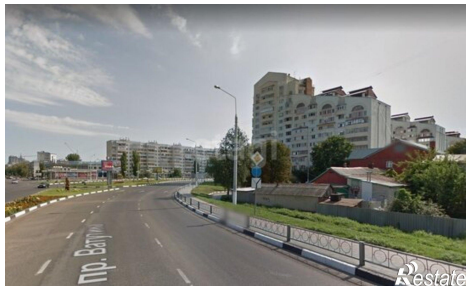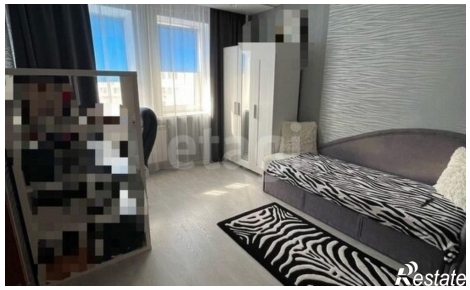
https://belgorod.restate.ru/obj/prodazha-chetyrehkomnatnoy-kvartiri-ulica-pobedy-49-k5-18232073610/