Купить квартиру за 7 600 000 рублей на пр-кт Славы, 18

Белгородская область, Городской округ Белгород, Белгород, пр-кт Славы, 18

7 600 000 Р
105 556Р за м^2

72.00 м^2	13.00 м^2	6 из 10
Общая	Кухня	Этаж

Обратите Ваше внимание на продажу просторной, теплой 2 комнатной квартиры. Дом построен в 1998 году из кирпича что дает действительно хорошую шумоизоляцию и максимальную теплоэффективность! Квартира расположена на комфортном 6 этаже из 9. Очень удобная и продуманная планировка большая кухня 12,8 кв. м., просторная гостиная с 2-мя окнами - 22,7 кв. м., спальня - 17,2 кв. м. В квартире хороший ремонт: пол керамогранит и ламинат; в кухне, детской и коридоре ремонт проведен 2021; в зале в 2022 г. двери деревянные- сосна, окна - деревянные стеклопакеты, в детской - пластиковый балконный блок; стены обои. Окна выходят из спальни и кухни на юго-запад, центральное отопление. Возможен вариант продажи с мебелью: кухонный гарнитур IKEA с техникой Bosch, спальный гарнитур Мебель Черноземья , диван угловой, шкаф в коридоре IKEA пакс 2,0 м, кровать в детской IKEA мальм. Квартира очень теплая, чистая, ухоженная, окна во двор - шума нет, хорошие соседи, есть кладовка на площадке. Двор ухоженный, отремонтирован в 2020. Рядом ж/д вокзал, школа #35, детский сад #1, 2; магазины магнит/пятёрочка/1000 мелочей. Звоните в любое время договоримся о показе квартиры Вашей мечты! Поможем с оформлением ипотеки по самым низким и выгодным ставкам! Код пользователя: 80240 Номер в базе: 7417293

0 с 11.06.2025, обновлен 11.06.2025

Продавец: Пролыгин Андрей Николаевич

Телефон: +79056712017

Характеристики

Количество комнат	2	Этаж	6
Этажей всего	10	Площадь кухни	13.00 кв. м
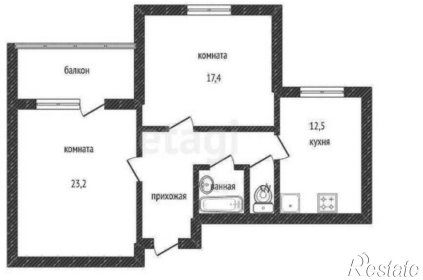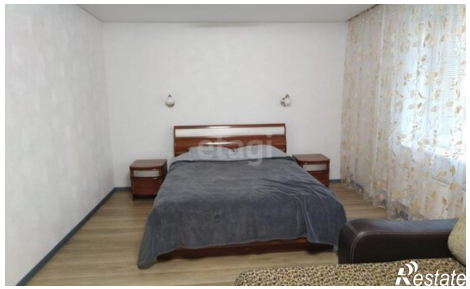
https://belgorod.restate.ru/obj/prodazha-dvuhkomnatnoy-kvartiri-pr-kt-slavy-18-18232073676/