Купить квартиру за 6 000 000 рублей на пр-кт Ватутина, 22а

Белгородская область, Городской округ Белгород, Белгород, пр-кт Ватутина, 22а

6 000 000 Р
98 361Р за м^2

61.00 м^2	9.00 м^2	7 из 9
Общая	Кухня	Этаж

В продаже уютная 3х комнатная квартира, расположенная в центральной части харьковской горы! Дом расположен внутри зеленой зоны. Квартира с косметическим ремонтом. Планировка распашонка (всегда светлая, удобно проветривать). Окна пластиковые, батареи биметалл. Очень удобная транспортная развязка. Район с развитой инфраструктурой. Документы готовы к продаже. Отсутствие долгов и обременений. Подходит под любую форму оплаты. Код пользователя: 68310 Номер в базе: 8518205

0 с 11.06.2025, обновлен 11.06.2025

Продавец: Рязанов Александр Александрович

Телефон: +79056751629

Характеристики

Количество комнат	3	Этаж	7
Этажей всего	9	Площадь кухни	9.00 кв. м
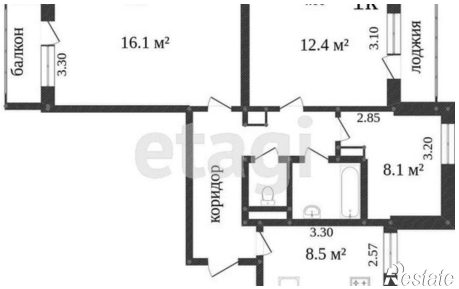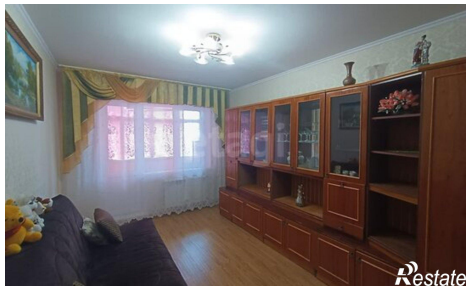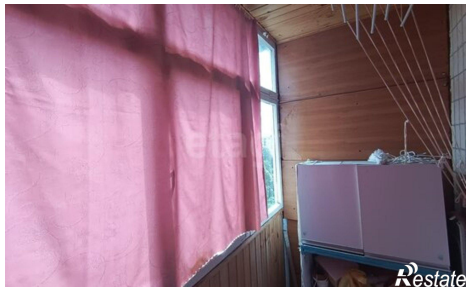
https://belgorod.restate.ru/obj/prodazha-tryohkomnatnoy-kvartiri-pr-kt-vatutina-22a-18232073711/