Купить квартиру за 3 790 000 рублей на ул Щорса, 45

Белгородская область, Городской округ Белгород, Белгород, ул Щорса, 45

3 790 000 Р
97 179Р за м^2

39.00 м^2	10.00 м^2	13 из 14
Общая	Кухня	Этаж

Продается однокомнатная квартира в спальном районе г. Белгорода. Жилая просторная и уютная, кухня с выходом на балкон. Раздельный санузел, пололки отделаны пластиком с точечными светильниками. Квартира требует ремонта - возможность реализовать Ваши мечты в жилом пространстве. Удачное расположение дома позволяет быстро добраться до любой точки Белгорода. Радом детские сады, школы, рынок Солнечный и Семейный, ТРЦ Ситимолл, остановка общественного транспорта. Звоните - записывайтесь на показ. Код пользователя: 127112 Номер в базе: 8488589

0 с 11.06.2025, обновлен 11.06.2025

Продавец: Суворова Елена Викторовна

Телефон: +79056783967

Характеристики

Количество комнат	1	Этаж	13
Этажей всего	14	Площадь кухни	10.00 кв. м
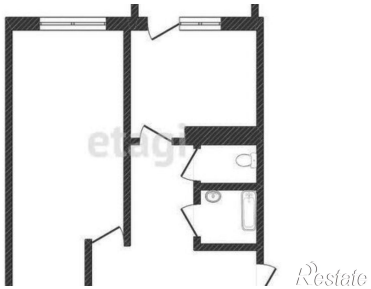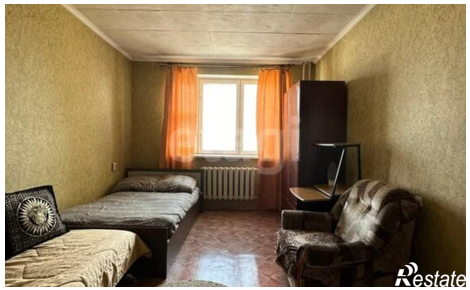
https://belgorod.restate.ru/obj/prodazha-odnokomnatnoy-kvartiri-ul-shhorsa-45-18232073712/