Купить квартиру за 6 200 000 рублей на улица Менделеева, 8А

Белгородская область, Белгород, улица Менделеева, 8А

6 200 000 Р
119 231Р за м^2

52.00 м^2	9.00 м^2	7 из 9
Общая	Кухня	Этаж

Уважаемые покупатели! Вашему вниманию очень интересное предложение! 2-ком квартира с очень хорошим ремонтом по улице Менделеева 8 А квартира на 7 этаже (не последний) В квартире выполнен полностью ремонт, квартира продается без мебели, в квартире остается только кухонный гарнитур Квартира подходит под любой вид оплаты Работает с сертификатом, спецсчетом, ипотекой, и так далее Консультация для клиентов компании осуществляется бесплатно! Если вас заинтересовало данное предложение-звоните прямо сейчас! Код пользователя: 176767 Номер в базе: 7810201

0 с 11.06.2025, обновлен 11.06.2025

Продавец: Рыбалкова Татьяна Олеговна

Телефон: +79038846537

Характеристики
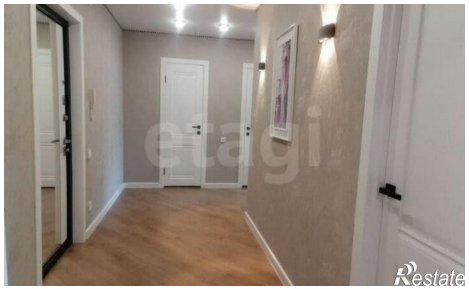
Количество комнат	2	Этаж	7
Этажей всего	9	Площадь кухни	9.00 кв. м