Купить квартиру за 6 000 000 рублей на проспект Ватутина, 19

Белгородская область, Белгород, проспект Ватутина, 19

6 000 000 Р
100 000Р за м^2

60.00 м^2	40.00 м^2	9.00 м^2	5 из 9
Общая	Жилая	Кухня	Этаж

Код объекта: 1636049. Продается 3-комнатная квартира с ремонтом и мебелью в кирпичном доме! Ваш идеальный вариант для комфортной жизни — просторная 3-комнатная квартира площадью 60 м², расположенная на 5этаже 9-этажного .Доброжелательные соседи. Дом расположен в районе с развитой инфраструктурой: рядом магазины, школы, детские сады, остановки общественного транспорта, АЗС. Документы готовы, быстрый выход на сделку

0 с 11.06.2025, обновлен 11.06.2025

Продавец: Собственник

Телефон: +79100230255

Характеристики

Количество комнат	3	Тип дома	панельный
Этаж	5	Этажей всего	9
Площадь жилая	40.00 кв. м	Площадь кухни	9.00 кв. м

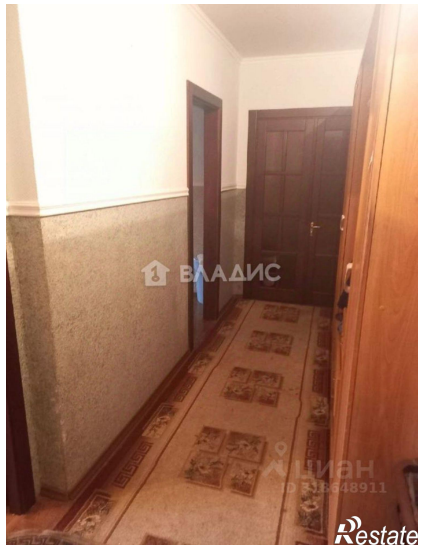

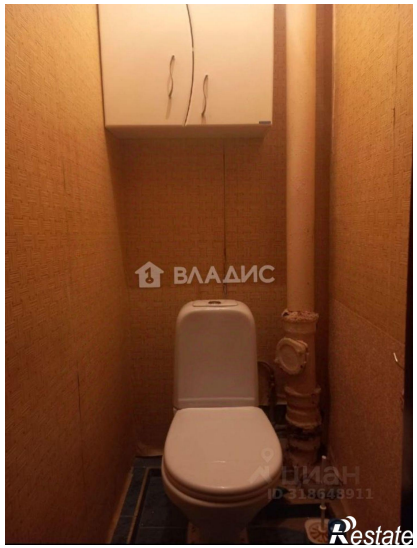

ВЛАДИС
Restate

ВЛАДИС
Restate