Купить квартиру за 4 100 000 рублей на ул Железнодорожная, 125

Белгородская область, Городской округ Белгород, Белгород, ул Железнодорожная, 125

4 100 000 Р
120 588Р за м^2

34.00 м^2	9.00 м^2	1 из 10
Общая	Кухня	Этаж

Представляем вашему вниманию уютную однокомнатную квартиру на комфортном первом этаже с высоким цоколем. Это идеальный выбор для тех, кто ценит уют и удобство. Основные характеристики: Просторная кухня. Раздельный санузел, отделанный плиткой. Остеклённый балкон. Большое количество мест для хранения. Двор не проездной. Большое количество парковочных мест. Квартира расположена в одном из наиболее востребованных районов Белгорода Водстрой. Этот район характеризуется развитой социальной инфраструктурой, включающей образовательные учреждения, медицинские центры, спортивные комплексы и объекты культурного назначения. Развитая транспортная сеть позволяет легко и быстро добраться до любой точки города, что значительно упрощает повседневную жизнь. Не упустите свой шанс стать обладателем этой замечательной квартиры! Звоните, и мы с радостью ответим на все ваши вопросы. Показы по договоренности. Рассмотрим все виды оплаты. Поможем с оформлением ипотеки под самый низкий процент. С уважением, Ваш специалист по недвижимости Павел Владимирович.

0 с 11.06.2025, обновлен 11.06.2025

Продавец: Овчаренко Павел Владимирович

Телефон: +79056726399

Характеристики
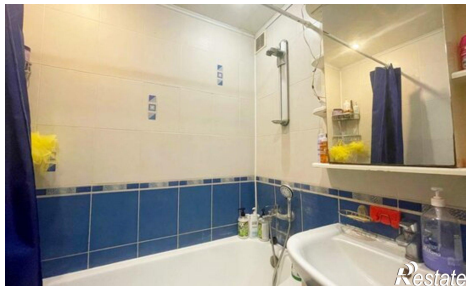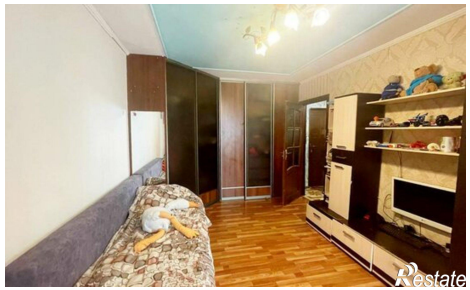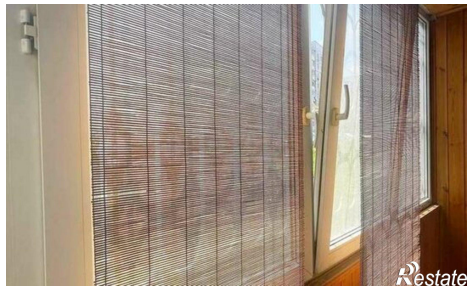
Количество комнат	1	Этаж	1
Этажей всего	10	Площадь кухни	9.00 кв. м