Купить квартиру за 4 250 000 рублей на ул 2-я Центральная, 4

Белгородская область, Городской округ Белгород, Белгород, ул 2-я Центральная, 4

4 250 000 Р
80 189Р за м^2

53.00 м^2	42.20 м^2	6.00 м^2	2 из 3
Общая	Жилая	Кухня	Этаж

Продается 3 комнатная квартира возле ТЦ ,в шаговой доступности автовокзал, сбербанк ,больницы и поликлиники. До школы17 - 200 метров. Рио.Удобное расположение квартиры. Можно уехать в любую точку города. Косметический ремонт. Окна, батареи поменяны. Планировка:квартиры : с зала выход на две комнаты(распашонка). Общая площадь квартиры соответствует ЕГРН . Балкон отдельно 1.5 метра. Все чисто и уютно.Заходи и живи.

1 с 12.06.2025, обновлен 12.06.2025

Продавец: Собственник

Телефон: +79192210349

Характеристики

Количество комнат	3	Тип дома	кирпичный
Этаж	2	Этажей всего	3
Площадь жилая	42.20 кв. м	Площадь кухни	6.00 кв. м

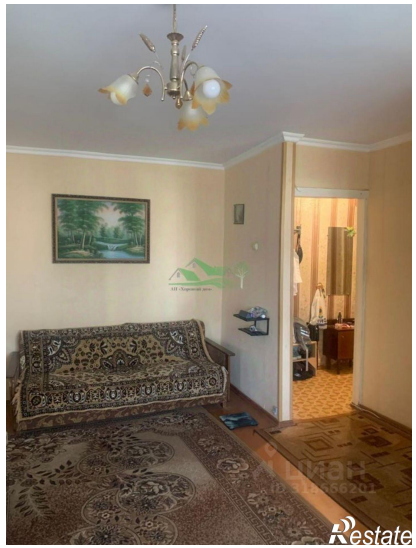
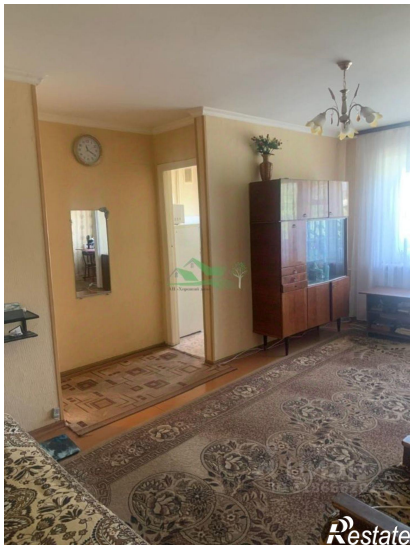
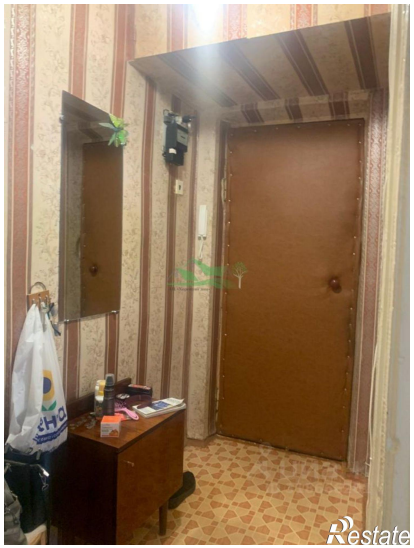

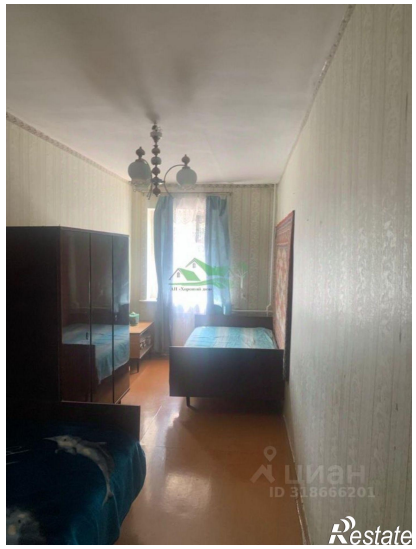
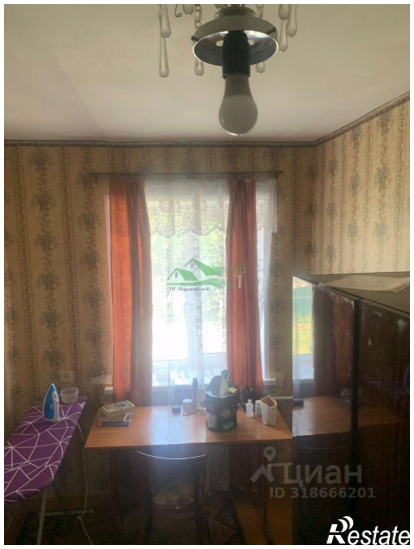

Restate

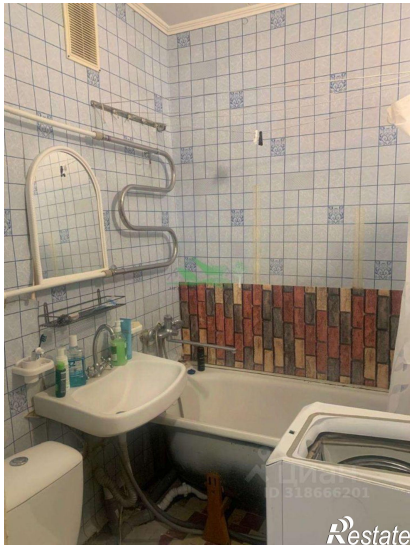
Restate