Купить квартиру за 6 000 000 рублей на Славянская улица, 7

Белгородская область, Белгород, Славянская улица, 7

6 000 000 Р
113 208Р за м^2

53.00 м^2	33.00 м^2	9.00 м^2	2 из 10
Общая	Жилая	Кухня	Этаж

Продается двухкомнатная квартира на харьковской горе. Район с прекрасной инфраструктурой, отличной транспортной развязкой, благоустроенной дворовой территорией. Квартира расположена на комфортном втором этаже, с ремонтом и встроенным кухонным гарнитуром. С/у- раздельный, в кафеле Планировка- распашонка, в квартире не жарко летом, балкон- из спальни и лоджия- эркер (с кладовой) практически заменяет третью комнату. Подходит под любой вид расчета Звоните, записывайтесь на просмотр.

0 с 12.06.2025, обновлен 12.06.2025

Продавец: Собственник

Телефон: +79803712408

Характеристики

Количество комнат	2	Тип дома	панельный
Этаж	2	Этажей всего	10
Площадь жилая	33.00 кв. м	Площадь кухни	9.00 кв. м

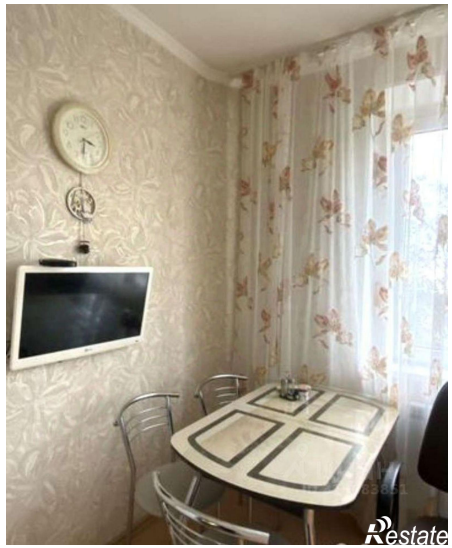
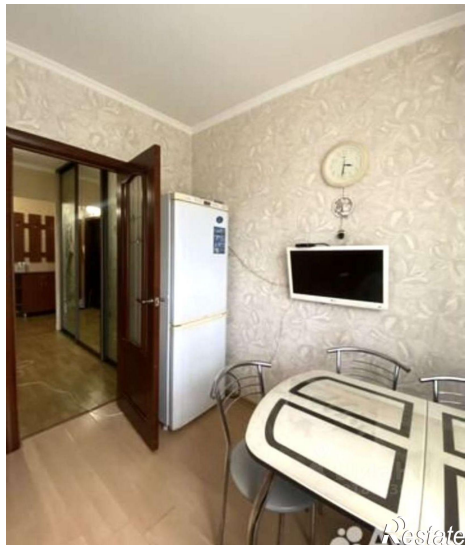
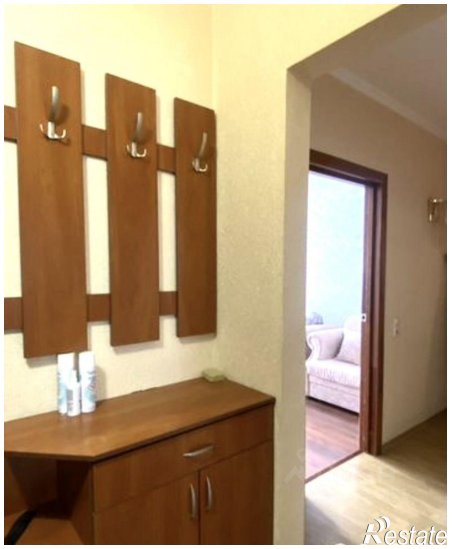

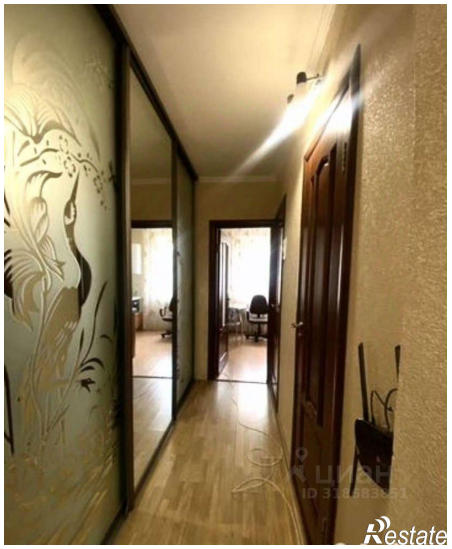

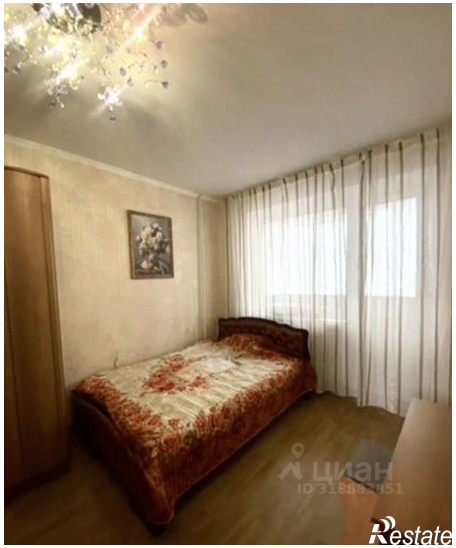
Restate

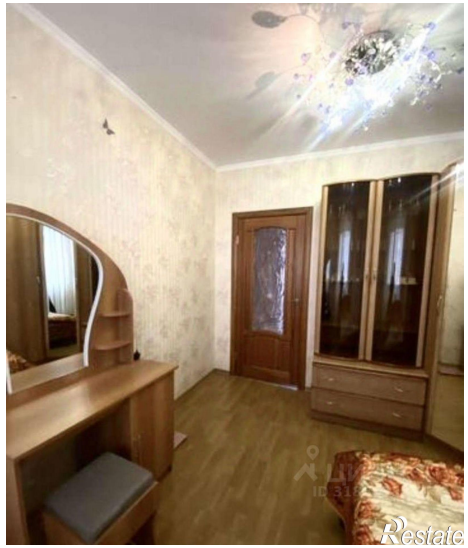
Restate