Купить квартиру за 4 900 000 рублей на ул Конева, 4

Белгородская область, Городской округ Белгород, Белгород, ул Конева, 4

4 900 000 Р
79 032Р за м^2

62.00 м^2	37.10 м^2	8.00 м^2	1 из 9
Общая	Жилая	Кухня	Этаж

Высокий первый этаж. Современный микрорайон. В шаговой доступности рынок Солнечный школа, детский сад, сетевые продуктовые магазины. Номер объекта: #1/538814/16811

1 с 12.06.2025, обновлен 12.06.2025

Продавец: Собственник

Телефон: +79803828940

Характеристики

Количество комнат	3	Тип дома	панельный
Этаж	1	Этажей всего	9
Площадь жилая	37.10 кв. м	Площадь кухни	8.00 кв. м
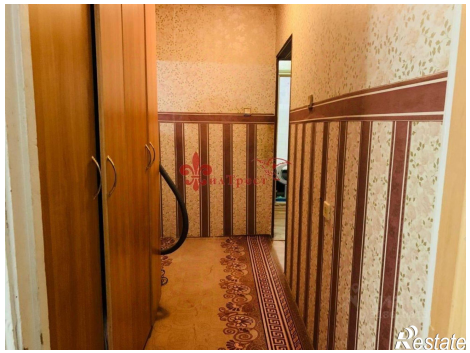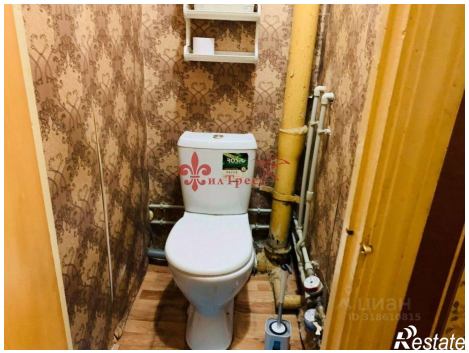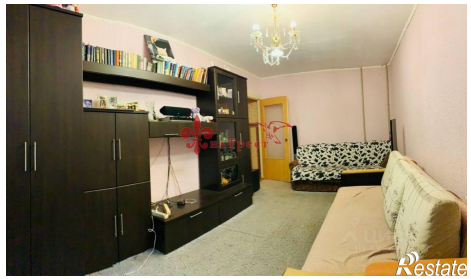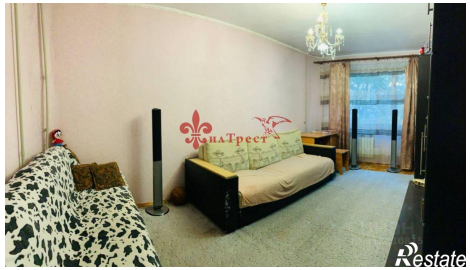
https://belgorod.restate.ru/obj/prodazha-tryohkomnatnoy-kvartiri-ul-koneva-4-18232085600/