Купить квартиру за 8 300 000 рублей на ул Щорса, 56а

Белгородская область, Городской округ Белгород, Белгород, ул Щорса, 56а

8 300 000 Р
102 469Р за м^2

81.00 м^2	65.00 м^2	9.00 м^2	9 из 10
Общая	Жилая	Кухня	Этаж

Кирпичный 10-ти этажный дом 2005 года постройки. Квартира на 9ом этаже. В подъезде всё чисто и свежо! Убирают тщательно и довольно часто! Из удобств имеется: 3и просторных балкона Один пассажирский лифт Мусоропровод Удобный и просторный тамбур(где можно разместить вещи, которые не желательно хранить в квартире) Хорошие и тихие соседи с которыми легко подружиться Косметический ремонт в квартире Из преимуществ вне квартиры: Рядом школа, магазины, аптеки, ТЦ, салоны красоты, тренажерный зал и многое другое Полное освобождение квартиры после продажи может осуществиться не раньше Июля 2024 года Код пользователя: 100350 Номер в базе: 7490032

0 с 13.06.2025, обновлен 13.06.2025

Продавец: Собственник

Телефон: +79803826720

Характеристики

Количество комнат	3	Тип дома	кирпичный
Этаж	9	Этажей всего	10
Площадь жилая	65.00 кв. м	Площадь кухни	9.00 кв. м

https://belgorod.restate.ru/obj/prodazha-tryohkomnatnoy-kvartiri-ul-shhorsa-56a-18232088763/

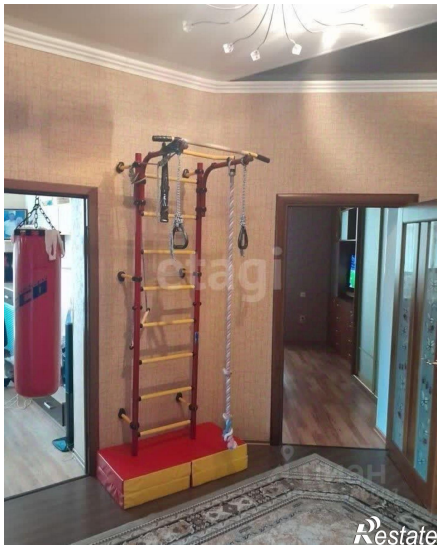

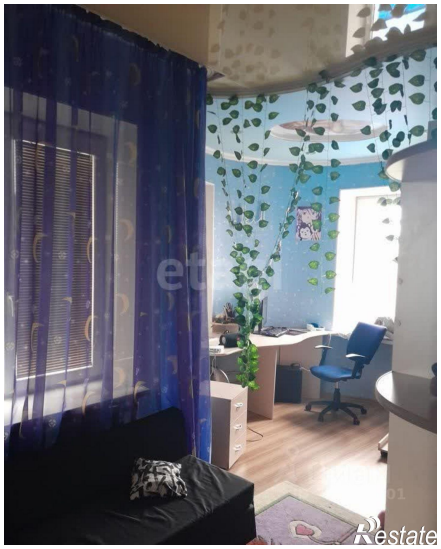

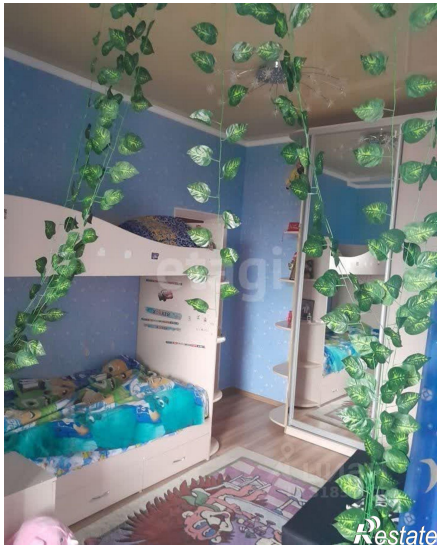
Restate

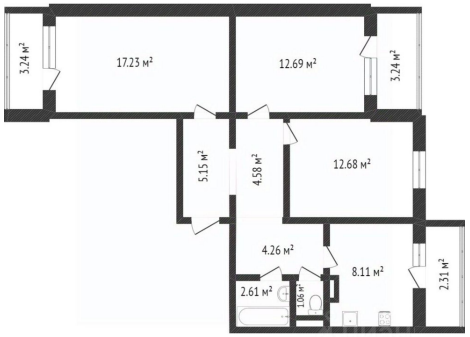
3.24 м²
17.23 м²
12.69 м²
3.24 м²
5.15 м²
4.58 м²
12.68 м²
4.26 м²
8.11 м²
2.31 м²
2.61 м²
1.06 м²

Restate