Купить квартиру за 5 200 000 рублей на ул 5 Августа, 36 2

Белгородская область, Городской округ Белгород, Белгород, ул 5 Августа, 36 2

5 200 000 Р
106 122Р за м^2

49.00 м^2	29.80 м^2	7.00 м^2	4 из 12
Общая	Жилая	Кухня	Этаж

Продается уютная двухкомнатная квартира в кирпичном доме по адресу: Россия, Белгород, улица 5 Августа, 36к2. Общая площадь составляет 49.3 кв. м, жилая площадь — 29.8 кв. м, кухня — 7.4 кв. м. Квартира расположена на 4 этаже 12-этажного дома, построенного в 1984 году. Высота потолков — 2.6 метра, что создает ощущение простора. В квартире выполнен косметический ремонт, что позволяет сразу заехать и начать обустраивать жилье по своему вкусу. Удобная планировка включает две светлые комнаты и просторную кухню. Есть одна лоджия, где можно отдохнуть после рабочего дня, наслаждаясь видом на тихий двор. Санузел раздельный, что добавляет комфорта в повседневной жизни. Дом в хорошем состоянии, кирпичный, что обеспечивает надежную тепло- и звукоизоляцию. В подъезде работают два пассажирских лифта, поэтому вопрос с доступностью не возникнет. Приятным бонусом является наличие мусоропровода, что делает вынос мусора более удобным. Район отличается развитой инфраструктурой. В шаговой доступности расположены школы, детские сады, клиники и магазины. Это делает квартиру привлекательной для семей с детьми. Транспортная доступность на высоте: рядом с домом есть остановки общественного транспорта, что позволяет быстро добраться до любой точки города. Квартира продается по договору купли-продажи. Документы ...

0 с 13.06.2025, обновлен 13.06.2025

Продавец: Собственник

Телефон: +79803922904

Характеристики

Количество комнат	2	Тип дома	кирпичный
Этаж	4	Этажей всего	12
Площадь жилая	29.80 кв. м	Площадь кухни	7.00 кв. м

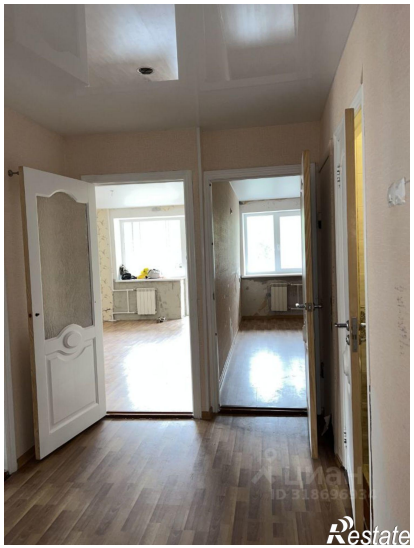
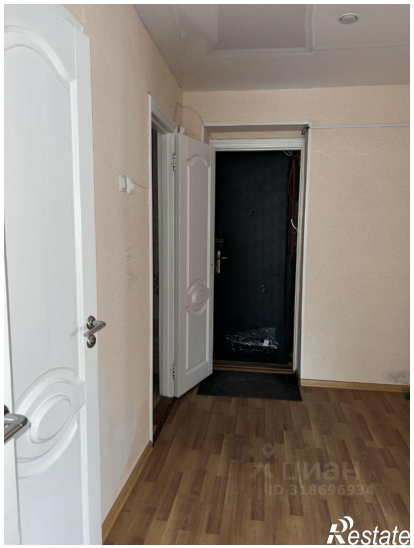

ЦИАН
ID 318696934
Restate

Restate